



Leo Famulla beim Umlarven.

Inhalt

Vom Zuchtfortschritt profitieren	1
LV Badischer Imker	2
Landesverband Bayerischer Imker	3
IV Berlin	4
LV Brandenburgischer Imker	5
IV Hamburg	5
LV Hannoverscher Imker und LV der Imker Weser-Ems	5
LV Hessischer Imker	9
LV der Imker Mecklenburg und Vorpommern	10
IV Nassau	10
IV Rheinland	11
IV Rheinland-Pfalz	11
LV Saarländischer Imker	12
LV Sächsischer Imker	12
IV Sachsen-Anhalt	13
LV Schleswig-Holsteinischer und Hamburger Imker	13
LV Thüringer Imker	14
LV Württembergischer Imker	15
LV Westfälischer und Lippischer Imker	16
Richtiger Umgang mit Zuchtstoff	4
Ratschläge zur Beschickung von Belegstellen	8
Rezension: Aufzucht und Verwendung von Königinnen	14

Vom Zuchtfortschritt profitieren

Der Ausgabe dieser Zeitung ist diese Einlage beigelegt, in der für alle Imkerverbände, die es wünschten und ihre Daten zur Verfügung stellten, die wichtigsten Angaben für die Zucht in der bevorstehenden Saison zusammengestellt sind.

Diese Aufstellungen sind nicht nur für Züchter, sondern auch für alle anderen Imkerinnen und Imker von Bedeutung. In dieser Zusammenfassung finden Sie Angaben darüber, wo Umlarvveranstaltungen stattfinden, und es sind die von der Imkerorganisation anerkannten Züchter sowie die Belegstellen mit ihren Kontaktdaten aufgeführt.

Umlarvveranstaltungen

Sie bieten vor allem den Imkerinnen und Imkern mit wenigen Völkern die Möglichkeit, sich mit Zuchtstoff aus geprüften Völkern mit guten Eigenschaften zu versorgen. Hier werden von erfahrenen Züchtern mitgebrachte Vorbrütkekästen oder Zuchtstopfen mit Nöpfchen belarvt. Zuhause können die Zellen dann in vorbereitete Pflegevölker oder in Honigräume weiselrichti-

ger Völker zur Weiterpflege gegeben werden. Mit den verdeckelten Zellen können später Ableger gebildet oder mit den geschlüpften Königinnen Begattungsvölkchen gebildet werden. Auch wenn diese Königinnen am Stand begattet werden, tragen die mit ihnen gebildeten Völker über ihre Drohnen – diese gehen aus unbefruchteten Eiern hervor – zur genetischen Verbesserung der Bienenpopulation in der Umgebung bei.

Anerkannte Züchter

Wer sich nicht mit der Aufzucht befassen und sich Königinnen beschaffen möchte, findet dazu die von den Verbänden anerkannten Züchter mit ihren Kontaktdaten in der Liste der Züchter. Zuchtarbeit ist heute transparent und unter der angegebenen Code Nr. des Züchters (DE für Deutschland, Nr. des Landesverbandes 1 bis 19 und der Züchternummer, z. B. DE-17-2) kann man sich im Internet unter www.beebreed.eu

über die Zuchtwerte der von den einzelnen Züchtern geprüften Königinnen informieren. Der Zuchtwert gibt dabei an, um wieviel Prozent das jeweilige Volk dem Durchschnitt der Gesamtpopulation (= 100 %) genetisch über- oder unterlegen ist. Zuchtwerte werden dabei für alle wichtigen Eigenschaften (Honigleistung, Sanftmut, Wabensitz, Schwarmneigung und Varroatoleranz) angegeben. ➔

Allgemeine Hinweise

Umlarveranstaltungen: Anmeldung erforderlich? Was wird abgegeben (Zellen, Larven), was ist mitzubringen, wer larvt um.

Abgabe von Königinnen, Ablegern und gekörnten Völkern: In der nachstehenden Aufstellung finden Sie die Kontaktdaten der anerkannten Züchter, die im Jahr 2022 Königinnen abgeben. Mit Hilfe der Code Nr. erhalten Sie in der Beebreed-Datenbank (www.beebreed.eu) Informationen über die Zuchtwerte der von dem jeweiligen Züchter geprüften Königinnen und welche Völker gekört sind. In den Tabellen sind weder Preise angegeben, noch ob der Züchter unbegattete, standbegattete, belegstellenbegattete Königinnen, Ableger oder gekörnte Völker abgibt. Eine rechtzeitige Kontaktaufnahme ist erforderlich.

Belegstellen: Anmeldung erforderlich? Anlieferung per Spedition EWK MWK, Vorlage aml. Gesundheitszeugnis, vorbereitete Zuchtkarten, Zeichnungspflicht der Kö., Drohnenfreiheit.

Besamungsstellen: Voraussetzung rechtzeitige Anmeldung, Gesundheitszeugnis erforderlich, Gebühren bei Besamungsstellen erfragen.

Landesverband Badischer Imker

1. Umlarveranstaltungen

Stand / Ansprechpartner	Datum	Zuchtstoff
Zuchtstoffausgabestellen ca. 30; auf der Homepage des Landesverbandes nachzulesen	Mai-Juli nach Vereinbarung	AGT Kirchhain

2. Abgabe von Königinnen, Ablegern und gekörnten Völkern

anerkannter Züchter bzw. Zuchtbuchführendes Mitglied in einem Züchterring Code Nr.	Kontaktdaten	Rasse/Linie
Code Nr.: 1-7 Roswita Wildauer	Talstr. 74, 76316 Malsch 07246 2710, r.wildauer@freenet.de	AGT Population
Code Nr.: 1-5 Martin Böhrer	Basler-Landstr. 53a, 79111 Freiburg 0761 43457	Sklenar
Code Nr.: 1-1 Leo Famulla	Rheinstr. 65, 79395 Grißheim 07634 2999	AGT Sklenar
Code Nr.: 1-30 Thomas Schlachter IV Hauenstein	Höhenweg 15, 79725 Laufenburg-Baden 07763 929113	AGT
Code Nr. 1-17 Stefan Sexauer	Biergartenstr. 1A, 79268 Bötzingen 0176 56911060	Sklenar
Code Nr. 1-3 Achim Kraft IV Freiburg	Am Silberhof 3, 79110 Freiburg 0160 99106631	Sklenar
Code Nr. 1-29 Jan Tamberg	Bertha-Benz-Weg 1, 75233 Tiefenbronn 0171 5503108	Sklenar
Code Nr. 1-77 Marcel Abuja	Rheinstr. 43, 68309 Mannheim 0621 4317897	Sklenar
Code Nr. 1-143 Bruno Binder-Köllhofer	Mahlberg Bruno.binder@baerenimkerei.de	AGT Population
Code 1-43 William Arnold, Herrenwald	Karl-Hermann-Zahn Str. 12, 69168 Wiesloch 0173 3275448	Sklenar
Code Nr. 1-24 Andreas König	79650 Schopfheim, Hauptstr. 46 07622 63573	Sklenar
Code Nr. 1-6 Monike Polzer	Mühlensteig 20, 74834 Elztal-Rittersbach 06293 95038	Carnica
Code Nr. 1-42 Emil Jacoby	Feldbergerstraße 2, 79424 Auggen 017610221998	Sklenar

3. Linienbelegstellen

Name Code Nr.	Belegstellenleitung Kontaktdaten	Drohnen Linie Tö. von Kö. (4a)	Gebühr je Kö.	Anlieferungsstellen	erste/letzte Anlieferung
Hornisgrinde 1-1	Georg Huber	1-7-61-2019	4,50 €	Michael Huber und Georg Huber nach telefonischer Absprache	25.5.
AGT Toler. Hoher Randen 1-2	Sigi Hirt	2-346-649-2019	3,50 €	Belegstelle	
Mittwoch/Samstag 18-20.30 Uhr oder nach telef. Absprache mit Phillip Petitgand 07702/3591 oder Jürgen Mess 0174 331 220					Ende Mai-Anfang August
Herrenwald 1-3	William Arnold	15-114-8-2020	2,00 €	Belegstelle	15.5. 15.7.

Landesverband Bayerischer Imker

1. Umlarangebote, Carnica-Bienen, Reihenfolge: Obb - Nby - Opf - Ofr - Mfr - Ufr - Sch

Belegstelle/Ort	Ansprechpartner/Tel.	Abgabeort	Abgabezeiten	erste/letzte Abg.
Freisinger Moos	Manfred Bortenschlager, 0172 758745	Belegst.	nur mit Termin	17.5./22.7.
Prüfhof Kringell	Achim Fuchs, 0173 8935833	Prüfhof	Di 16-17 Uhr	17.5./14.6.
Racheldiensthütte	Franz Rothkopf, 0151 53547509	Belegst.	Mi., Sa. mit Termin	11.5./25.6.
Königswald	Theo Günthner, 09938 597	Belegst.	Mi./Sa. ab 18 Uhr	4.5./18.6.
Schellenberg	Franz Reitberger, 08561 8921	Belegst.	Fr. 17-18; So. 10-11 Uhr	22.4./5.6.
St. Johann	Werner Solleder, 09423 902460	Belegst.	So. 10-11 Uhr	8.5./5.6.

So kann man seine Auswahl treffen, je nachdem, welcher Eigenschaft man für seinen Betrieb die größte Bedeutung beimisst. Auf jeden Fall ist zu empfehlen, sich mit einem Züchter in seiner Umgebung in Verbindung zu setzen. Was der Züchter abgibt – unbegattete, stand-, belegstellenbegattete oder besamte Königinnen oder gekörnte Völker, ist durch eine Kontaktaufnahme mit ihm zu klären. Für Wirtschaftsvölker reichen in der Regel unbegattete oder standbegattete Königinnen aus, wobei man sich darüber im Klaren sein muss, dass das Zusetzen unbegatteter Königinnen in Ableger, vor allem nach einem längeren Versand, mit größeren Verlusten verbunden ist. Belegstellenbegattete Königinnen sind dann zu empfehlen, wenn man daran denkt, sie unter eigenen Verhältnissen zu prüfen, um im nächsten Jahr davon nachzuziehen. Dann sollte man sich nicht nur eine, sondern mehrere (drei bis vier) Königinnen beschaffen. Der Kauf eines gekörnten Volkes ergibt nur dann Sinn, wenn noch im gleichen Jahr davon in großem Umfang nachgezogen werden soll, das trifft für Imker mit großer Völkerzahl zu oder Vereine, die damit ihren Mitgliedern die Möglichkeit bieten wollen, für ihren eigenen Bedarf Nachzuchten zu erstellen.

Belegstellen

Die Angaben zu den Belegstellen sind besonders für Züchterinnen und Züchter und Imkernde von Bedeutung, die ihre Königinnen kontrolliert anpaaren möchten. Kontaktdaten der Belegstellenleiter, Anlieferungszeiten und -stel-



len finden sich in den Tabellen. Die Nutzung von Belegstellen ist auch für wenig an der Zucht interessierte Imker überall dort zu empfehlen, wo bei Standbegattung die Völker schlechte Eigenschaften, vor allem erhöhte Aggressivität zeigen. Dann sollte man für die Begattung seiner Königinnen eine Belegstelle in der näheren Umgebung wählen. Es wird unterschieden zwischen Rasse-, Linien- und Inselbelegstellen. Die höchste Sicherheit neben der künstlichen Besamung bieten Insel- und Linienbelegstellen. Rassebelegstellen reichen für die Begattung von Wirtschaftsköniginnen aus. Sie sollen die Paarung innerhalb der Rasse sicherstellen und das Risiko von Hybriden mit unerwünschten Eigenschaften minimieren. Linien- und Inselbelegstellen sowie die künstliche Besamung werden dort genutzt, wo man Königinnen weiter prüfen und für die Nachzucht einsetzen will.

Einige Belegstellen werden als Toleranz- oder SMR-Belegstellen betrieben. Hier wird bei der Auswahl und der Führung der Drohnenvölker (AGT-Richtlinien) besonderes Gewicht auf Widerstandsfähigkeit gegenüber der Varroose gelegt. Die Belegstellen sollen dazu dienen, den von den Züchtern erreichten Zuchtfortschritt hinsichtlich Varroatoleranz in die Landesbienezucht zu übertragen.

Jeder kann somit selbst entscheiden, was er für seine eigene Imkerei nutzen möchte. Angebote gibt es genügend!

Friedrich-Karl Tiesler

Inselbelegstelle in den Dünen auf Norderney.



Am Kühweiher	Thomas Wiesgickl, 0175 5976219	Belegst.	So. 10- 11 Uhr	1.5./19.6.
Michaelsgraben	Angela Tholen, 09561 20560	Belegst.	Sa. 17- 19 Uhr	7.5./25.6.
LBS Lichtenfels	Stefan Ruppenstein, 09576 461	Lehrbienenst.	Fr. 16 - 18 Uhr	6.5./24.6.
Bodenwiese	Florian Schmidt, 0170 83 21 63 9	Belegstelle	Do. 19 Uhr, Anmeldg.	12. 5./23.6.
Hufeisen	Werner Lautner, 0162 8745166	Belegstelle	Di., Fr. 18 - 20 Uhr	10.5./17.6.
Landw. Lehranstalten Triesdorf	Tobias Nett, 09826 18 3500	Lehranst.	Di. 18-20 Uhr; jeder 2. Di	10. 5./26.7.
Prüfh. Schwarzenau	Vanessa Maurer, 0152 59110737	Prüfhof	Di. 16-18 Uhr	3.5./7.6.
Spessart	Andreas Berninger, 0177 5069269	Belegst.	Di. 18-20 Uhr	3.5./26.6.
Hassberge	Marcus Kühn, 15207870432	Belegst.	So. 10-12 Uhr, mit Termin	29.5./19.6.
ZG Bleckenau	Norbert Moser, 0173 3925119	Ingenried	Di., mit Termin	3.5./31.5.
Imkerschule Kleinkemnat	Johann Fischer, 0931 9801-3682	Schule Schwaben	Di. von 18 bis 20 Uhr	15.5./7.6.

2. Abgabe von Königinnen, Ablegern und gekörnten Völkern

Code Nr.	Anerkannter Züchter, Kontaktdaten	Rasse/Linie
DE-2-396	Florian Althammer, 93455 Traitsching, Chamer Höhe 5, 0170 7844775, florian.althammer@t-online.de	Ca.
DE-2-292	Anton Asenbauer; 94419 Reisbach, Lindberg 9, 08734 7761, anton.asenbauer@t-online.de	Ca.
DE-2-258	Jürgen Bittner, 84140 Gangkofen - Kollbach, Geigenkofener Strasse 8, 08735 939723, bitjue@online.de	Ca.
DE-2-242	Berthold Eichenseher, 92331 Parsberg, Hatzengrünweg 13, 09492 9079681, 0179 9298552, berthold.eichenseher@t-online.de	Ca.
DE-2-294	Otmar Frey, 86866 Mickhausen, Rodestr. 1, 08204 1467, 0175 2049619, otmar-u.andreas.frey@t-online.de	Ca.
DE-2-167	Richard Geck, 94526 Metten, Rosenstr. 14, 0991 90632, richard.geck@t-online.de	Ca.
DE-2-347	Vladimir Gossen, 96117 Memmelsdorf, Kapellenstr. 32, 09514 4547, 0176 46658553, gossen.vladimir@web.de	Ca.
DE-2-264	Werner Hauptelthofer, 89312 Günzburg, von Maldeghem Str. 12, 08221 5312, wernerhauptelthofer@freenet.de	Ca.
DE-2-261	Klaus Hexel, 93354 Siegenburg, Anzenbichlstr. 54, 09444 8497, klaus.hexel@kabelmail.de	Ca.
DE-2-281	Emma Hoisl, 94113 Tiefenbach, Ranzing 19, 08509 2676, Landhaus.Hoisl@t-online.de	Ca.
DE-2-189	Manfred Krause, 89358 Kammeltal, Weberstr. 5, 08283 695, m-krause@myquix.de	Ca.
DE-2-723	Gebhard Kreitmair, 88316 Isny im Allgäu, Löwenzahnweg 11, 07562 8866, g.kreitmair@web.de	
DE-2-136	Franz Krieger, 84160 Frontenhausen, Vilsbiburger Str. 68, 08732-2810, krieger.franz@web.de, www.bienenkrieger.de	Ca.
DE-2-176	Alois Kroiß, 94439 Münchsorf, Kumpfmühl 4, 08564 707, imkerei-alois-kroiss@gmx.de	Ca. - AGT
DE-2-128	Landwirtschaftliche Lehranstalten Triesdorf, 91746 Weidenbach, Markgrafenstr. 12, 09826 18 3500, bienenhaltung@triesdorf.de	Ca. - AGT
DE-2-210	Peter Maske, 97359 Schwarzach a. Main, Frankenstr. 17, 09324 1276, P_maske@gmx.de	Ca.
DE-2-363	Norbert Moser, 86980 Ingenried, Krottenhill 29, 08348 479, 0173 3925119, imkereimoser@aol.com	Ca.
DE-2-164	Walter Neumüller, 94538 Fürstenstein, 08544 7773, walterneumueller@gmx.de	Ca.
DE-2-215	Daniela Oed, 91448 Emskirchen, Mausdorf 41, 09101 903855, 0162 4763610, oedies@freenet.de	Ca.
DE-2-227	Alfred Ott, 95213 Münchberg, Solg 11, 09256 1802	Ca. - AGT
DE-2-285	Danielle Petschinka-Hegersfeld, 90480 Nürnberg, Häherweg 2, 0911 5482945 & 9998586, dph@imker-in-nürnberg.de	Ca.
DE-2-233	Franz-Karl Reitberger, 84389 Postmünster, Steinbüchl 1, 0171 9932411, REITBERGER86@gmx.de	Ca.
DE-2-140	Brigitte Sandner, 84168 Aham, Ziegelstadel 5, 08744 8202, 0151 57386664; bienen.krieger@yahoo.com	Ca.
DE-2-334	Anton Schmid, 87534 Oberstaufer, Alte Schulstr. 29, 08325 927321, 0176 20344050, tonischmid2@icloud.com	Ca.
DE-2-293	Florian Schmidt, 95100 Selb, Mittelweißenbach 16, 0170 8321639, florian_schmidt@web.de	Ca. - AGT
DE-2-256	Anita u. Werner Solleder, 94333 Geiselhöring, Industriestr. 2, 09423 902460, solleder.trans@t-online.de	Ca. - AGT
DE-2-624	Helmut Stadler, 84570 Polling, Haydnstr. 1, 0160 8317045, stadler_helmut@web.de	Ca.
DE-2-297	Andreas Stiefenhofer, 87496 Hopfenbach, 08372 972774, andreas-stiefenhofer@t-online.de	
DE-2-245	Max Stoib, 83734 Hausham, Wörnsdmühler Str. 2, 08026 1498, stoib-hausham@gmx.de	Ca.
DE-2-243	Alfred Straubinger, 94428 Aufhausen, Metzgerstrasse 7, 09956 572, alfredstraubinger@web.de	Ca.
DE-2-365	Josef Strobel, 87775 Salgen, Johannesweg 27, 08265 1599, josef-strobel@t-online.de	Ca.
DE-2-310	Wagner Helmut, 94405 Landau an der Isar, Alte Straße 12a, +49 (0) 9951/90861, +49 (0) 171/8980731, helmut.wagner@fn.de	Ca.
DE-2-187	Martin Wieser, 82279 Eching am Ammersee, Gießbübl 3, 08143 444688, 0171 2885960, zucht@ammersee-bienenhof.de	Ca.
DE-2-211	Rüdiger Wintersperger, 96476 Bad Rodach, Hildburghäuser Str. 46, 09564 4511, rwintersperger@web.de	Ca. - AGT
DE-2-196	Werner Zwillich, 96199 Zapfendorf, Am Flutgraben 20, 09547 7344, werner.zwillich@web.de	Ca.

3. Belegstellen in Bayern, Rasse Carnica; Stand März 2022

Code Nr. Name	Belegstellenleitung/ Kontaktdaten	Linie	4a Kö. Anzahl Tö. EWK, MWK zugelassen	Kosten/ Kö.	Anlieferungsstellen	Anlieferungszeiten	erste/letzte Lief.
D - 2 - 10 Unterwieser Wald	Peter Köpke Tel. 0157 71687735 peter-koepke@online.de	Ca. - AGT	DE-2-256-23-2019, 12 Völker 1b MWK+Transportbox Fahrerlaubnis =EWK+Schutzhaus	0 €	Absprache	nach Vereinbarung.	1.6./10.8.
D - 2 - 11 Freisinger Moos	Manfred Bortenschlager Tel. 01712 758745 info@bortenschlager.com	Ca.	DE-2-187-213-2019 11 Völker 1b Schutzhäuser mitbringen	1 €	direkt an der Belegstelle	Di. u. Fr. 18-20 Uhr	17. 5./22.7
D - 2 - 12 Pfaffenkopf	Max Stoib Tel. 08026 1498 stoib-hausham@gmx.de	Ca.	DE-2-245-397-2019 25 Völker 1b Schutzhäuser mitbringen	2 €	Treffp. Mautstelle	Mi. und Sa. 18.30 Uhr	28.5./22.7.

DE - 2 - 13 Drei Wasser *1	Franz Höcker Tel. 0173 8112026 info@drei-wasser.de	Ca.- AGT	DE-2-240-44-2019 22 Völker 1b Schutzhäuser mitbringen	2 €	Treffp. Schranke	Sa. ab 18 Uhr	28.5. /30.7.
D - 2 - 14 Anzntal	Petro Lorenz Tel. 0152 29463270 petro.lorenz@t-online.de	Ca.	DE-2-187-241-2018 20 Völker 1b Schutzhäuser mitbringen	2 € Typ 4	Treffp.Park- pl. in Bich am Bad	Mo. u. Fr. 18 Uhr	23.5. /30.7.
D - 2 - 15 Sonnenwend- joch	Konrad Karl Tel. 08024 479724 karl-konrad@gmx.de	Ca.	DE-2-198-2017 14 Völker 1b Schutzhäuser mitbringen	€	Fahrschein ab Forststr.	Mo. bis Fr. ab 16 Uhr	1.6. /31.7.
D - 2 - 16 Raggert	Robert Wenig Tel. 0152 31823623 robert.wenig@gmx.de	Ca.- AGT AGT-	DE-2-293-15-2019 8 Völker 1b Schutzhäuser vorhanden	2 €	nach tel. Vereinbar.	nach tel. Ver- einbar.	1.6. /1.8.
D - 2 - 18 Sauschütt	Martin Glas Tel. 0172 8062139 martinglas@freenet.de	Ca.	AT-99-120-71522-2017 24 Völker 1b Schutzhäuser vorhanden	1,50 €	Treffp. Se- bastians- säule	Sa. um 19 Uhr	21.5. /6.8.
D - 2 - 19 Wendelstein	Hermann Tutschka Tel. 08066 485 tutschkaimker@gmail.com	Ca. - AGT	DE-9-2-1752-2018 20 Völker 1b Schutzhäuser mitbringen	€	Parkpl. Wendel- steinstr.	Di. und Fr. um 19 Uhr	27.5. /30.7.
DE - 2 - 21 Rachel Dienst- hütte	Franz Rothkopf Tel. 09927 1525 franzrothkopf@aol.com	Ca.-	DE-2-710-60-2017 26 Völker 1b Schutzhäuser vorhanden	1,20 €	an der Be- legstelle	Sa. und Mi. ab 18 Uhr	14.5. /6.8
D - 2 - 22 Bramandlberg	Achim Fuchs Tel. 0151 18469594 achimfuchs1@gmx.de	Ca.	DE-2-181-18-2019 14 Völker 1b	1 €	an der Be- legstelle	Mi. u. Sa. v. 18 - 19 Uhr	14.5. /6.8
DE - 2 - 23 Königswald	Theo Günthner Tel. 09938 597, theo. guentner@t-online.de	Ca.- Skl	DE-2-114-18047-2018 40 Völker 1b Schutzhäuser vorhanden	1 €	an der Be- legstelle	Sa. und Mi. ab 18 Uhr	9.5. /15.8
DE - 2 - 24 Schellenberg	Franz Reitberger Tel. 08561 8921 reitberger49@gmx.de	Ca.- AGT	DE-7-175-2-2019 45 Völker 1b Schutzhäuser vorhanden	1 €	an der Be- legstelle	Sa. und Mi. ab 19 Uhr	7.5. /16.7.
DE - 2 - 32 St. Johann *1	Werner Solleder Tel. 09423 902460 solleder.trans@t-online.de	Ca.- AGT	DE-2-256-28-2019 40 Völker 1b Schutzhäuser mitbringen	2 €	dan der Be- legstelle	Di. , Fr. 18-20 Uhr	10.5. /23.7.
D - 2 - 33 Am Kühweiher	Thomas Wiesgickl Tel. 0175 5976219 wiesgickl.thomas@gmail. com	Ca.	DE-2-196-330-2017 30 Völker 1b	€	an der Be- legstelle	Di. u. Fr. 18-20 Uhr	1.5. /29.7.
DE - 2 - 41 Michaels-gra- ben	Ute Wiegand-Nehab Tel. 09561 871450 u.wiegand@nehab.net	Ca.-	DE-2-736-97-2019 15 Völker 1b Schutzhäuser vorhanden	2 €	an der Be- legstelle	Sa. 17-19 Uhr, Voranzmel- dung	7.5. /30.7.
D - 2 - 43 Bodenwiese	Florian Schmidt Tel. 0170 8321639 Belegstelle.Bodenwiese@ web.de	Ca. - AGT	DE-2-227-921-2019 20 Völker 1b Schutzhäuser mitbringen	2 €	an der Be- legstelle	Do. von 18-20 Uhr	26.5. /14.7.
D - 2 - 44 Hufeisen	Werner Lautner Tel. 0162 8745166 WerLauPeg@gmail.com	Ca.	DE-2-745-27-2019 14 Völker 1b Schutzhäuser mitbringen	1 €	an der Be- legstelle	Di. u. Fr. 18-19 Uhr	21.5. /26.7.
D - 2 - 51 Tiergarten *2	Martin Rumpf Tel. 0172 9009519 maruma57@gmx.de	Ca. - AGT	DE-2-128-34-2019 50 Völker 1b Schutzhäuser mitbringen	0 €	an der Be- legstelle	tägl. 17-19 Uhr	10.5. /31.7.
D - 2 - 61 Spessart	Andreas Berninger Tel. 0177 50 69 2 69 ab@spessartimker.de	Ca. - AGT	DE-2-278-33-2019 30 Völker 1b Schutzhäuser mitbringen	2 €	an der Be- legstelle	Di. 18-20 Uhr	17.5. /31.7.
DE - 2 - 62 Gramschätzer Wald *2	Josef Konrad Tel. 0152 53376691 info@imkerrei-konrad.de	Ca.- AGT	DE-2-221-57-2018 50 Völker 1b Schutzhäuser mitbringen	3 €	an der Be- legstelle	Mi v. 18-20, Sa. v. 7-9, 18- 20 Uhr	10. 5. /31.7.
D - 2 - 63 Hassberge *1	Marcus Kühn Tel. 0152 07870432 Belegstelle.hassberge@ gmail.com	Ca. -	DE-2-211-947-2019 25 Völker 1b begrenzte Anzahl Schutz- häuser	2 €	an der Be- legstelle	nach Abspra- che	22. 5. /30.7.
D - 2 - 71 Scheppacher Forst	Josef Strobel Tel. 08265 1599 josef-strobel@t-online.de	Ca.	DE-2-266-317-2017 30 Völker 1b Schutzhäuser vorhanden	2 €	an der Be- legstelle	Fr. 18.30-20 Uhr	13.5. /15.7.
D - 2 - 72 Gunzesried Os- tertäl	Manni Roth Tel. 0151 17680704 manni.roth@t-online.de	Ca. - AGT Os- tert.	DE-2-703-111-2019 26 Völker 1b Schutzhäuser vorhanden	2 €	direkt an der Beleg- stelle	Mi. u. Sa. 18-19 Uhr	28.5. /30.7.
DE - 2 - 73 Giebelhaus	Josef Lipp Tel. 08324 953461 hanni.lipp@web.de	Ca.- Witt	DE-2-172-2-2018 39 Völker 1b	2 €	Treff Bus- bhf. Bad Hindlang	Sa. 18 Uhr	21.5. /23.7.
D - 2 - 74 Bleckenau	Jörg Sattelberger Tel. 08362 6543 josattelberger@gmx.de	Ca.	DE-6-285-30-2020 20 Völker 1b	2 €	Treff Schwan- seeparkp.	Fr. 18 Uhr	27.5. /2.7.
D - 2 - 75 Hochgrat	Martin Kempter Tel. 0160 90887014 belegstelle@bayerische- imker.de	Ca. - AGT	DE-18-31-51-2019 15 Völker 1b Schutzhäuser vorhanden	3 €	Treff Park- pl. 3 Hoch- gratbahn	Sa. um 18 Uhr	28.5. /30.7.

Imkerverband Berlin

1. Umlarveranstaltungen, 2. Abgabe von Königinnen, 3. Belegstelle, 4. Besamungsstelle

Ort	Stand / Ansprechpartner	Datum	Zuchtstoff
Berlin	Dr. Frank Mallwitz GreenHoney/Kings for Queens Prignitzstr. 8 Berlin 12683	nur Terminbuchung online http://www. greenhoney.eu/	Linie Gaja (Carnica) (Maden, angebrütete Zellen, schlupffreie Königinnen)

Richtig Umgehen mit Herkunft - Transport

In vielen Regionen Deutschlands gibt es die Möglichkeit, sich über Umlarvaktionen mit genetisch gutem Zuchtmaterial zu versorgen. Manche Landesverbände haben Zuchtstoff-Ausgabestellen installiert. Manchmal sind es aber auch Umlarveranstaltungen von Züchtern oder Züchterrinnen. Wer Zuchtstoff braucht, muss sich im Klaren darüber sein, was mit den neuen Königinnen passieren soll. Möchte man mit ihnen weiterzuchten, also auf eine Belegstelle gehen, sollte der Spender des Zuchtstoffes unbedingt gekört sein. Das heißt, das Volk hat eine Leistungsprüfung hinter sich. Die Daten sind in Beebreed erfasst und nachzulesen, und eine Merkmalsuntersuchung ist eingetragen.

Möchte man aber „nur“ gute Wirtschaftsvölker erhalten, reicht vielleicht auch eine gute Zuchtkönigin, die nicht unbedingt gekört wurde. Der Zugriff auf eine Zuchtkönigin ist auf jeden Fall zu empfehlen, da jede nachgezogene Königin (F1), egal wie sie begattet wurde, reinrassige Drohnen erzeugt. Durch diese Drohnen wird ein großer Einfluss auf die Begattungen in der Nähe des Bienenstandes ausgeübt.

Transport von Zuchtstoff

Es gibt mehrere Möglichkeiten, zwei davon möchte ich hier genauer beschreiben. Für den Transport des Zuchtstoffes über eine kürzere Strecke von einer bis eineinhalb Stunden ist der frisch umgellarvte Zuchtrahmen ganz einfach in ein gut angefeuchtetes Tuch einzuschlagen. Der Zuchtstoff kann dann problemlos im Auto transportiert werden, darf aber nicht der direkten Sonneneinstrahlung ausgesetzt werden. Feuchte und kühle Temperaturen schaden den Larven nicht. Sonne und große Hitze sind dagegen problematisch und können sie schädigen. Der Zuchtrahmen kann vor dem Umlarvtermin in ein Volk gegeben werden. Es reichen 24 Stunden: Die Bienen belaufen das Holz des Zuchtrahmens sowie die neuen Näpchen und überziehen alles mit einer dünnen Schicht Propolis. Durch diese Eingewöhnung wird der Geschmack der Kunststoffnäp-

Zuchtstoff - Pflege

chen verändert, und die Annahme ist besser.
Für den Transport über eine längere Strecke empfehle ich die Verwendung eines Anbrüters. Der Anbrüter ist bei mir ein kleiner Kasten (Ablegerkasten), der drei oder vier Waben im Standmaß fasst. Er hat einen Aufsatz für die Zuchtnäpfcchen. Dieser Abstand von den Zuchtnäpfcchen zu den Oberträgern der Waben sollte 2,5–3,0 cm betragen. Diese Angaben mache ich hier, da viele Imker den Anbrüter selbst bauen wollen. Im Imkereifachhandel gibt es aber auch fertige Exemplare. Der Anbrüter wird mit einer Wasser-, einer Futter- und einer Pollenwabe gefüllt. Eine Wasserwabe ist eine leere Wabe, die unter einen Wasserstrahl gehalten wird; anschließend streicht man mit der flachen Hand über die Oberfläche. Dadurch dringt das Wasser in die Zellen der Wabe ein. Die Honig- und die Pollenwabe sollten möglichst frisch sein. Es dürfen weder Brut noch Eier auf den Waben sein.
Die Bienen, die in den Anbrüter kommen, sind entscheidend für die Annahme der Larven. Als Faustformel gilt: Mindestens doppelt so viele offene Brutwaben, wie der Anbrüter Waben fasst, werden in den Anbrüter abgekehrt. In einen Anbrüter, der drei Waben fasst, kehre ich also mindestens die Bienen von sechs offenen Brutwaben. Ganz wichtig: Es darf auf keinen Fall eine Königin in den Anbrüter gelangen! Wenn der Anbrüter gefüllt ist – er hat kein Flugloch beziehungsweise das Flugloch ist geschlossen –, wird er möglichst dunkel und kühl



Anbrütkekasten im Standmaß.

2. auch Abgabe von Königinnen

Code Nr. DE-03-01; Rasse Carnica/Gaja, Königinnen aus dem RoBee Projekt

*Angaben siehe unter <http://www.greenhoney.eu/>

3. auch Belegstelle (Besamung, Dominanzbegattung & Mondscheinbegattung) alle weiteren Infos unter www.greenhoney.eu

4. auch Besamungsstelle, Ende Mai bis Juli, Es stehen Carnica, Buckfast & Mellifera Drohnen zur Verfügung

Landesverband Brandenburg

1. Linien-Belegstellen

Name Code Nr.	Belegstellenleitung Kontaktdaten	Drohnen Linie Tö. von Kö. (4a)	Gebühr /Kö.	Anlieferungsstellen	Anlieferungszeiten	erste/letzte Lieferg.
C-4-3 Waldhof	Oliver Schulze 0172 31722468	DE-4-304-90-2018	3,50 €	Belegst. Waldhof	Mi., 17-19 Uhr	1.6./27.7.
C-4-5 Hohenheide	Dietmar Schulze 03385 589358 / 0177 6577393	DE-4-311-705-2019	4 €	Belegst Hohenheide	Mi., 18.30-19.30 Uhr	22.5./10.8.
C-4-6 Kohnert Buche	Ansgar Westerhoff 0163 757 8610	DE-4-323-255-2020	6 €	Belegst Kohnert Buche	Fr., 18-20 Uhr	20.5./5.8.
C-4-7 Lattbusch	Jürgen Hundertmark 0172 9507196	DE-17-2-25-2019	3,50 €	Belegst Lattbusch	Fr., 17-18.30 Uhr	28.5./22.7.
C-4-8 Schorfheide	Klaus-Walter Bartsch 03334 363831/ 0172 9868524	DE-4-5-3158-2020	3 €	Belegst Schorfheide	Mo./Do., 17-19 Uhr	6.6./4.8.
C-4-10 Rotkäppchen	Hans Jörg Breuning 03560 779588/ 0170 7410530	DE-4-306-25-2020	5 €	Belegst Rotkäppchen	Fr., 18-19 Uhr	28.5./15.8.

2. Anerkannte Besamungsstellen

Besamungsstelle Code Nr.	Kontakt unter	Drohnenvölker sind Tö. von	Können Züchter Drohnen stellen?	Besamungen bei Züchtern möglich?
DE-4-11 LIB Prof. K. Bienenfeld	03303 293830	DE-4-1-383-2019 DE-4-1-504-2019	nein	nein
DE-4-20 Happatz	035601 88725 0173 3893919	DE-4-307-45-2019 DE-4-307-191-2019 1b DE-2-176-1515-2020 1b DE-4-307-53-2020	nein	nein

Landesverband Hamburg

Da wir uns im Verbandsgebiet noch im Zucht-Aufbau befinden, finden derzeit keine professionellen Aktivitäten statt.

Ansprechpartner für die Zucht-AG:

Jan Loppenthien, 22457 Hamburg, Tel. (01 76) 50 24 20 17; j.loppenthien@imker-loppenthien.de

Gökhan Gebel, 22391 Hamburg, Tel. (01 75) 287 35 23; goegebel@posteo.de

Landesverbände Hannoverscher Imker e. V. und der Imker Weser-Ems e. V

1. Umlarveranstaltungen

Ort	Stand /Ansprechpartner	Datum	Uhrzeit	Zuchtstoff
Aurich	H. Gerken, Kirchdorfer Str. 71, 26605 Aurich Tel. 04941 2843 u. 04941 6982504	22.5. und nach Vereinbarung	15 Uhr	C-Varroatoleranz C-Peschetz, C-Mayen
Bad Grund	Sergej Rausch, Oberhütte 29, 37539 Bad Grund Tel. 05522 9559064 o. 0176 64737564	Nach Vereinbarung		C-T 1075, C-T 07 C- Peschetz
Bad Laer	Züchterring Teutoburgerwald Lehrbienenstand Bad Laer Th. Wilker, Brandsfeld 6, 49124 Georgsmarienhütte, Tel. 0173 5209074	22.5.	10 Uhr	C-Skl. 47/9/15
Bad Rothenfelde Camphotel 65	K. Besseling, Borghorster Straße 131, 48282 Emsdetten, Tel. 02572 84385, 0170 6788843	4.6.	10 Uhr	C- Peschetz, C- Skl 47/9/26 Buckfast
Bollingen	H. Stalljann, Kanalstr. 6, 26683 Bollingen Tel. 0 44 98 6 90	nach Vereinbarung		C-Skl. 47/9/15
Bremer Imkerverein von 1875	Lehrbienenstand am Lür Kropp Hof, Rockwinkeler Landstr. 5, 28355 Bremen Ansprechpartner: M. Bränlich, Dobbenweg 8, 28203 Bremen, Tel. 0157-88031014	28.5.	10 Uhr	C-Peschetz C-T Hoffmann
Bremen/Stuhr	Heiner Wolfrum, Elzstr.1, 28816 Stuhr Tel. 04 21 56 09 94	nach Vereinbarung		C-T Lattbusch
Celle	Siehe Mitteilungen Laves Institut für Bienenkunde und www.bieneninstitut.de	29.4., 20.5. 6.5., 27.5. 14.5., 3.6.		C-Celle C- Kirchhain Buckfast
Einbeck/Greene	Züchterring Zwischen Harz und Weser W. de Klein, Hohler Weg 16, 37574 Einbeck Tel. 0 55 63 58 25	nach Vereinbarung		C- -le Claire C-Varroatoleranz
Goldbeck	S. Eickhoff, Nindorferstr. 12, 21643 Beckdorf Tel. 04167 6655,	nach Vereinbarung		C-Varroatoleranz C-T 1075
Gronau- Leine Lehrbienenstand	H. Heckmann, Hohle Grund 2 31028 Gronau-Leine, Tel. 0151 16570501, Anmeldg. empfohlen	7.5./8.5.	9-16 Uhr	C-Skl. 47/G/10 C-Skl. 47/9/24
Haren Imme Bourtangermoor e.V.	Deutsch-Niederländisches-Bienenzentrum Jan Kruit, Poortweg 2, 9561 LJ Ter Apel, Niederlande, Tel. 0151-16570501	18.5. und 22.6.	18 Uhr 18 Uhr	C-Peschetz, C-03, C-ACA
Holle/Derneburg	K. Schütte, Buchenweg 4, 31188 Holle Tel. 050 62 9630197	nach Vereinbarung		C-Varroatoleranz C-Skl. 47/9/26, C- Peschetz Buckfast
Kirchlinteln	D. Röpe, Am Schäferhof 20, 27308 Kirchlinteln Tel. 0 42 36 16 20	nach. Vereinbarung		C-T Hoffmann

Löningen	A. Scheibel, Ehrener Straße 37, 49624 Lönningen, Tel. 05432/4946	nach Vereinbarung		C-Varroatoleranz
Meppen/Drögen	Belegstelle Englands Tannen T. Wiels, Heidering 16 a, 49716 Meppen, Tel. (05931) 929453,	6.6., nach Vereinbarung	15 Uhr	C-T 07, C-T Celle C-Peschetz
Meppen	H. Kamphuis, Hebbelstr. 4, 49716 Meppen Tel. (0 59 31) 8 75 01	nach Vereinbarung		C-Peschetz C-ACA
Moormerland	P. Spieker, Ayenwolder Straße 49, 26802 Moormerland, Tel.0172-1539457	nach Vereinbarung		Buckfast
Nordenham	Olaf Heinrich, Mühlheimer Str. 42,26954 Nordenham Tel. (04731) 368090, (0175)4394726	7.5. Ausweichtermin 8.5.	15 Uhr	C-T Celle
Nordhorn	F. v. Wieren, Am Neuland 7, 48529 Nordhorn Tel. (05921)726680 J. Portheine Arninkstraße 33, 48527 Nordhorn Tel. (05921)8503915	11.6. und nach Vereinbarung 4.6 und nach Vereinbarung	14 Uhr 14 Uhr	C- Peschetz C-T 07 C- T 07 C- Peschetz
Northeim	M. Bleßmann, Northeim, Georgenkamp 1, 37154 Northeim, Tel. (0 55 51) 5 21 44	nach Vereinbarung		C-T Hoffmann
Rastede -Loy	Horst Vollstaedt, Tel. (04402)1739 Hankhauser Weg 27, 26128 Rastede / Loy,	22.5.	14 Uhr	C- Varroatoleranz
Rosengarten Freilichtmus. Kiekeberg	C. Tandler, Baddels Hoff 7, 21224 Rosengarten Tel. (0 40) 79 68 83 69	28.5.	ab 14 Uhr	C-Peschetz C-T 07 C- Lattbusch
Schneverdingen	H. Greve, Brümmerhof 12, 29640 Schneverdingen, Tel. (05193) 7251	nach Vereinbarung		C-Peschetz C-T 1075 C-Varroatoleranz
Tostedt	H.-D. Fehling, Schützenstr. 43, 21255 Tostedt Tel. (04182) 29 23 16	nach Vereinbarung		C-Peschetz C-T 1075
Uslar	Bienenhalle Imkerei Stülzebach H. Stülzebach, Unterhütte am Wendehammer, 37170 Uslar, Tel. (0162) 6339818	nach Vereinbarung		C-Peschetz C-Varroatoleranz
Vechna - Langförden	Imkerschule Langvörden (Versuchs- und Beratungsstation für Obst- und Gemüsebau) Organisation: F. J. Brüning, Heinkelstr. 15, 49377 Vechna, Tel. (04441) 9519801,	15.5.	11 Uhr	C-Skl. 47/9/26 C- Peschetz C-T-1075 Buckfast
Zetel	W. Renken, Blauhander Str. 34, 26340 Zetel Tel. (0 44 53) 31 46	nach Vereinbarung		C-Skl. 47/G/10

2. Abgabe von Königinnen, Ablegern und gekörnten Völkern

Anerkannter Züchter bzw. Zuchtbuch-führendes Mitglied in einem Züchtering Code Nr.:	Kontaktdaten	Rasse/Linie
Code Nr.DE 6-1 LAVES - Institut für Bienenkunde Celle	Herzogin-Eleonore-Allee 5, 29221 Celle Tel. 05141 9 05 03 40 E-Mail: maik.kakuschke@laves.niedersachsen.de	C-T Celle
Anerkannte Einzelzüchter: Code Nr.DE 6-52 K. Schütte	Buchenweg 4, 31188 Holle Tel. 0 50 62 9630197, schuetteklaus@web.de	C-Skl. 47-9-26 C-Varroatoleranz C- Peschetz, Buckfast
Code Nr. DE 6-11 B. Schweitzer	Königsberger Str. 33, 38159 Vechede Tel. 05302 4854, beate.schweitzer@apitex.de	C-VT x Peschetz C-Varroatoleranz
Züchtering Aller - Wümme		
Code Nr. DE -6-36 R. Andritschke	Südstr. 14, 31832 Springe Tel. 0 50 44 7 08, reinhard.andritschke@t-online.de	C-T Hoffmann
Code Nr. DE- 6-39 A. Prill	Baringstr. 11, 31832 Springe Tel. 0 50 44 85 83, aribert.prill@t-online.de	C-T Hoffmann
Code Nr. DE -6-38 D. Röpe	Am Schäferhof 20, 27308 Kirchlinteln Tel. (0 42 36) 16 20	C-T Hoffmann
Code Nr.DE 6-66 A. Bendig	Rustal 3, 27419 Wohnste Tel. 0 41 69 4 88, imkerei.bendig@icloud.com	C-T Hoffmann
Code Nr.DE -6-43 M. Bleßmann	Georgenkamp 1, 37154 Northeim Tel. 0 55 51 5 21 44, Manfred.Blessmann@t-online.de	C-T Hoffmann
Code Nr. DE 6-103 K. Deike	Birkenring 17 A, 31319 Sehnde Tel. 05132 8720865, imkerei@gmx.de	C-Skl. 47/9/24
Code Nr. DE-6-90 H. Schäfer	Föhrenwinkel 2, 30657 Hannover Tel. 0511 9055092, HorstW.Schaefer@t-online.de	C-T Hoffmann
Code Nr. DE -6-230 W. Melloh	Celler Weg 14, 31303 Burgdorf Tel. 05136894313, wolf.melloh@gmx.de	C-T Hoffmann
Code Nr.DE 6-229 U. Schardt	Berkhofer Str. 21, 30900 Wedemark Tel. 0173 2670781, ulrich.schardt@yahoo.de	C-T Hoffmann
Code Nr.DE 6-267 Heiko Blume	Kurze Str.15, 31832 Springe Tel. (05045)912710, heiko_blume@t-online.de	C-T Hoffmann
Code Nr. DE 6-284 Thomas Wudi	Jerichower Str. 23, 38442 Wolfsburg Tel. 05361 773148, thomas.wudi@t-online.de	C-T Hoffmann
Code Nr. DE 6-289 Daniel Markus Dietrich	Theodor Lessing Ring 16, 30823 Garbsen Tel. 015253665285, D.Dieterich.1985@web.de	C-T Hoffmann
Code Nr. DE-6-301 Peter Hinrichsen	Königsberger Str.30, 31515 Wunstorf Tel. 05031 971809, hphin01@gmail.com	C-T Hoffmann
Züchtering Carnica Bremen		
Code Nr. DE-17-279 M. Bräunlich	Dobbenweg 8, 28203 Bremen Tel.: 0157 88031014, marcus.braenlich@googlemail.com	C-Peschetz
Code Nr. DE -17-181 Horst Wolfrum	Beverstedter Str. 44, 28219 Bremen Tel. 04 21 39 36 46, h.wolfrum-bremen@t-online.de	C-Peschetz
Code Nr.DE- 17-81 Heiner Wolfrum	Elzstr. 1, 28816 Stuhr Tel. 04 21 56 09 94, heiner.wolfrum@ewetel.de	C-T Celle C-TLattbusch

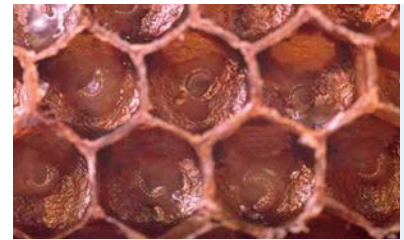

O.: Jüngste Larven in den Zellen. Sie werden in Weiselnapfchen umgelarvt.

aufgestellt. Vielleicht kann man sich jetzt schon auf den Weg zum Zuchtstofflieferanten machen. Frühestens nach zwei Stunden können die Napfchen dann belarvt werden. Nach dieser Zeit wissen die Bienen im Anbrüter, dass sie weisellos sind, und nehmen die frisch umgelarvten Zellen gut an. Bevor es wieder auf den Heimweg geht, sollte der Anbrüter noch einige Zeit stehen bleiben, wenn möglich ein bis zwei Stunden. In dieser Zeit haben die Bienen die jungen Larven schon gut mit Futtersaft versorgt, und die Zuchtzellen sind bereits mit Wachs angebaut. Die Annahme kann schnell durch das Ziehen einer Zelle aus dem Aufsatz kontrolliert werden.

Die Zellen bleiben 24 Stunden im Anbrüter, das Flugloch darf nicht geöffnet werden. Der Anbrüter sollte währenddessen ruhig, dunkel und kühl stehen. Nach dieser Erstversorgung kommen die angebrüteten Edelizehen zur Weiterpflege entweder in ein vorbereitetes Pflegevolk oder werden in weiselrich-



Die Annahme ist gelungen.

tige Völker über das Absperrgitter gehängt. Im Honigraum über dem Absperrgitter müssen unbedingt zwei offene Brutwaben platziert werden. Zwischen diese offenen Brutwaben hängt man den Zuchtrahmen mit den angebrüteten Zellen. Die Edelfzellen können fünf Tage nach dem Umlarven, wenn sie frisch verdeckelt sind, in Käfigen geschützt werden. Der zweite Termin zum Schützen (Verschulen) wäre der zehnte Tag nach dem Umlarven. Ab da sind die Zellen unempfindlich gegen Erschütterungen. Am zwölften Tag nach dem Umlarven schlüpfen die Königinnen.

Aufzucht im Pflegevolk

Direkt umgelarvte Zuchtzellen, also nicht angebrütete Zellen, können in ein vorbereitetes Pflegevolk gegeben werden. Das ist bei mir ein Wirtschaftsvolk, das drei Zargen besetzt. Die Königin wird neun Tage vor dem Umlarvtermin in der oberen Zarge, also im Honigraum, untergebracht und mit einem Absperrgitter vom Rest des Volkes getrennt. Am Umlarvtag entfernt man sie mit allen Waben des Honigraumes vom Pflegevolk. Die ansitzenden Bienen werden in das Pflegevolk zurückgegeben. Die offenen Brutwaben verteilt man auf andere Wirtschaftsvölker. Das Pflegevolk ist jetzt übervoll mit Bienen, es wurde von drei auf zwei Zargen eingengt. Im Pflegevolk befindet sich dagegen nur noch verdeckelte Brut. Nach circa zwei Stunden kann der frisch umgelarvte Zuchtrahmen eingehängt werden. Dieser zeitliche Abstand ist wichtig, denn die Bienen müssen wissen, dass sie weisellos sind. Viel Spaß beim Züchten!

Leo Famulla



Zuchtrahmen mit gekäfigten Weiselzellen.

Code Nr.DE- 17-134 M. Carstensen	Meiermoorweg 59, 28357 Bremen ekebergmuehle@web.de	C-T Hoffmann
Züchterring Friesische Wehde		
Code Nr. DE- 17-166 M. Koehler	Königsbergerstr. 2B, 26316 Varel Tel. 0 44 51 8 54 54, M.Koehler@ewetel.net	C-Skl. 47/G/10
Code Nr. DE-17-168 W. Renken	Blauhander Str. 34, 26340 Zetel. Tel. 0 44 53 31 46, W.Renken@ewetel.net	C-Skl. 47/G/10
Züchterring Oldenburger Münsterland		
Code Nr. DE-17-228 Arnold Wielenberg	Martin Luther Weg 8,49439 Steinfeld. Tel. 05492 3196, arnoldwielenberg8@gmail.com	CT-1075
Code Nr. DE-17-231 Franz Josef Brüning	Heinkelstrasse 15, 49377 Vechta Tel. 04441 9519801, franzjosef.brueuning@web.de	C-Peschetz
Code Nr. DE-17-259 Heiner Meyerrose	Soltweg 9, 49401 Damme Tel. 05491 57235, heiner.meyerrose@ewetel.net	CT-07
Züchterring Lammetal		
Code Nr. DE-14-118 G. Frenzel	Wallstr. 9, 38835 Osterwieck Tel. 03 94 21 7 34 48, gerhard.frenzel@t-online.de	C-Skl. 47/9/24 Code Nr.: 12
Code DE-6-227 H. Heckmann	Bahnhofstr. 9, 31038 Gronau/Leine Tel. 05182 5864320, ah.heckmann@htp-tel.de	C-Skl. 47/9/24, Code Nr.: 12 C-Skl. 47/G10, Code Nr.: 14 C-Skl. 47/9/48, Code Nr.: 15
Code Nr DE-6-282 Torsten Wischniewski	Willi Blume Weg 26, 38239 Salzgitter Tel. 05341-2235494, givebeesachance.TW@gmail.com	C-Skl. 47/G10 Code Nr.: 14
Code Nr-6-283 Hans-Joachim Hanisch	Bert Brecht Strasse 32, 38239 Salzgitter Tel. 05341 4022567, Hajowf1962@web.de	C-Skl. 47/G10 Code Nr.: 14
Züchterring Meppen		
Code Nr. DE-17-112 T. Wiels Code Nr. DE-17-280 B. Neuenstein	Heidering 16a, 49716 Meppen Tel. 05931 929453, imkerei-wiels@ewe.net Marderweg 8, 49716 Meppen Tel. 05931 4988981, bernd.neuenstein@web.de	C-T 07, C-T Celle C-Peschetz C-T 07
Züchterring Niederelbe		
Code Nr.DE- 6-209 C. Tandler	Baddels Hoff 7, 21224 Rosengarten Tel. 0 40 79 68 83 69, clemens-tandler@kabelmail.de	C-Peschetz
Code Nr. 6-42 H.-D. Fehling	Schützenstr. 43, 21255 Tostedt Tel. 0 41 82 29 23 16, fehling@bienenzucht.de	C-Peschetz
Code Nr. DE-6-131 A. Rohe	Hoepenstraße 91, 21217 Seevetal Tel. (040) 7038861, info@hoepenhonig.de	C-Peschetz
Code Nr.DE- 6-198 H. Greve	Brümmerhof 12, 29640 Schneverdingen Tel. 05193 7251, herrlichkeit@web.de	C-Peschetz, C-T 1075, C-Varroa
Code Nr. DE- 6-124 S. Eickhoff	Nindorferstr. 12, 21643 Beckdorf Tel. 04167 6655, Sv.Eickhoff@gmx.de	C-Peschetz
Code Nr.DE- 6-202 K. Hintz	Königsberger Str. 64, 21629 Neu Wulmstorf Tel. 040 7005985, ka.hintz@t-online.de	C-Peschetz
Code Nr. DE-6-207 T. Kallweit	Mattenstieg 6, 21218 Seevetal Tel. 04105 5577060, kallematz@kabelmail.de	C-Peschetz
Code Nr. DE- 6-206 A. Herbst	Gerhard-Hauptmann-Str. 50a, 21337 Lüneburg Tel. 04131 840683, Herbst-Lueneburg@t-online.de	C-Peschetz
Code DE-6-285 Denis Grebe	Ahornhweg 55, 21762 Otterndorf imker.grebe82@gmail	C-Mayen
Züchterring Norden		
Code Nr. DE-17-213 H. Gerken	Kirchdorfer Str. 71, 26605 Aurich Tel. 04941 2843, info@de-luettje-imbekerei.de	C-Varroatoleranz, C-Peschetz, C-Mayen
Code Nr. DE-17-159 H. Lengert	Südvictorbur, Süderstr. 1226624 Südbrookmerland Tel.: 04942 2414, Hlengert@ewetel.net	Mayen, C-Peschetz, C-Varroatoleranz
Code Nr. DE-17-290 T. Uphoff	Neuwoldner Weg 2a, 26632 Ihlow Tel. 04928 1855, tobiasuphoff02@gmail.com	C-Peschetz, C-Varroatoleranz
Code Nr.DE- 17-69 D. Ottersbach	Warfsweg 28, 26624 Bedekaspel Tel. 04942 656869, detlef@ottersbach1.de	C-Peschetz, C-Varroatoleranz
Züchterring Osnabrücker Land		
Code Nr. DE-17-236 K. und M. Besseling	Borghorster Straße 131, 48282 Emsdetten Tel. 02572 84385, klaus.besseling@gmx.de	C-Peschetz V-Varroatoleranz
Code Nr. DE-17-235 C. H. Jockheck	Hauptstraße 19, 49326 Melle, Tel. 0171 4843508, (05428)93389, info@honig-manufaktur.de	C-Skl. 47/9/26
Code DE-17-288 E. Sittner	Kötterwiesen 13, 49577 Kettenkamp Tel. 05436 968244, imker.39@osnanet.de	
Züchterring Südliches Ostfriesland		
Code Nr. DE-17-139 D. Huerkamp	Hauptstrasse 634, 26689 Apen Tel. 04489 3775, belegstellejuist@yahoo.de	C-Skl 47/9/26
Code Nr. DE-17-234 B. Busboom	Idafehn-Süd 4, 26842 Ostrhauderfehn Tel. 04952 61572, boede.busboom@yahoo.de	C- Skl 47/H/47
Züchterring Teutoburger Wald		
Code Nr. DE-17-152 H. Holtkämper	Zum Schoppenbusch 5, 49176 Hilter Tel. 0 54 24 3 74 35	C-Skl. 47/9/15
Code Nr. DE-17-304 H. Häntzschel	Tannenkamp 8a, 49176 Hilter a.t. W. Tel. 05409 980170, Holger.Haentzschel@Haentzschel.eu	C-Skl 47/9/15
Züchterring Unterweser		
Code Nr. DE-17-85 G. Macha	Eichengrund 6, 28790 Schwanewede Tel. 01 62 1 02 19 83, georg.macha@gmx.de	C-03, C-T 07 C-P

Code Nr. DE-17-208 H. Holtkamp	Birkenstraße 6, 26847 Detern Tel. (0 49 57) 8988582, Holtkamphelm@web.de	C-03 C-T 07
Code Nr. DE-17-238, Regina Becker	Birkenstraße 6, 26847 Detern Tel. (0 49 57) 8988582, Holtkamphelm@web.de	C-03, C-T 07
Code Nr. DE-17-184 K. Töbelmann	Moordeicher Landstr. 19, 28816 Stuhr Tel. (04 21) 5668036, klaustobelmann@yahoo.de	C-Peschetz Tel. (04 21) 5668036
Code Nr. DE-17-130 C. Grolla	Richard-Taylor-Str. 11, 28777 Bremen Tel. (0421) 681040, christian_grolla@web.de	C-Peschetz C-03
Code-Nr. DE-17-277 D. Afanasenko	Harterbusch 96, 33102 Paderborn Tel. (015222180560), apis-beer@mail.ru	C-T 1075 C-T 07, C-03
Züchterring Wesuweermoor		
Code Nr. DE-17-180 H. Kamphuis	Hebbelstr. 4, 49716 Meppen Tel. (0 59 31) 8 75 01, kamphuis.heinz@gmail.com	C-Peschetz C-ACA Buckfast HAT 17-49
Code Nr. DE-17-204 G. Scheibel	Ehrener Straße 37, 49624 Lönningen Tel. 05432/4946, scheibel195@gmail.com	C-Varroatoleranz C-Mayen C-T Lattbusch
Code DE-17-217 W. Gebben	Hermann-Gröniger-Straße 11, 49733 Haren (Ems) Tel. 05934/1713, wilhelmgebbe@web.de	C-Peschetz
Code DE-17-203 G. Gebben	Nordstraße 5, 49470 Haselünne Tel.: 05961-7175, georg.gebben@ewetel.net	C-Peschetz
Code DE-17-275 Hans-Hermann Borker + Claudia	Ulmenstr. 18, 49716 Meppen Tel. 05931-18333, hans-hermann.borker@t-online.de	C-T-03
Züchterring Zwischen Harz und Weser		
Code Nr. DE-6-196 H. Stülzebach,	Rektor-Stein-Str. 7, 37170 Uslar Tel. (0 55 71) 76 62, hstuelzebach@online.de	C-Peschetz C-Varroatoleranz
Code Nr. 6-5 W. de Klein	Hohler Weg 16, 37574 Einbeck Tel. (0 55 63) 58 25, deKlein-Bienen@t-online.de	C-Varroatoleranz C-le Claire
Code Nr. DE-6-52 K. Schütte	Tel. (0 50 62) 9630197, Buchenweg 4, 31188 Holle, schuetteklaus@web.de	C-Varroatoleranz C-SKL 47- 9-26, C-Peschetz Buckfast
Code Nr. DE-6-115 S. Rausch	Oberhütte 29, 37539 Bad Grund Tel. (05522) 9559064, u. 0176-64737564, s-rausch@mail.ru	C-T 1075, C-T 07, C-Peschetz
Buckfast Züchterring Ostfries- land		
H. Fecht	Kanalstr. II 59, 26639 Wiesmoor Tel. (0 49 44) 75 18, h.fecht@bienenfecht.de	Buckfast
P. Spieker	Pappelstraße 30, 26802 Moormerland Tel. (04952) 2519 und 0172 1539457	Buckfast
G. Freeks	Schwarzer Weg 6, 26802 Moormerland Tel. (0 49 54) 12 12	Buckfast

3. Belegstellen - Inselbelegstellen

Name Code Nr.	Belegstellenleitung Kontaktdaten	Drohnen Linie Tö. von Kö. (4a)	Ge- büh- ren Kö.	Anlieferungs- stellen	Anliefe- rungs- zeiten	erste/* letzte Lieferg.
Spiekerooog 6-1	R. Andritschke Südstr. 14, 31832 Springe Tel. 05044/798 Belegstelle: 0176-36342246 reinhard.andritschke@t-online.de	C - T Hoffm. 20 Tö. 9 - 2 - 9961 - 2019K	5 €	1. Belegstelle, Friederiken- weg 15, 27674 Spiekerooog 2. Sammeltransporte ab Springe - Info beim Beleg- stellenleiter	täglich Rücksprache erforderlich	31.5. /27.7.
Wanger- ooog 17-3	K. Töbelmann Moordeicher Landstr. 19, 28816 Stuhr, Tel. 0151-16832587 klaustobelmann@yahoo.de K. Besseling Borghorster Str. 131, 48282 Emsdetten, Tel. 0170-6788843 klaus.besseling@gmx.de	C - T 1075 15 Tö. 6 - 207 - 14 - 2018K	6 €	1. Belegstelle Wangerooog, Charlottenstr. 56, 26486 Wangerooog 2. Heimatadresse Belegstel- lenleiter Töbelmann 3. Heimatadr. Belegstellen- leiter Besseling 4. Hans Dieter Hohlen Kö- nigbergerstraße 4,26441 Jever, Tel. (04461)71364	Di. Mo. bis 20 Uhr Mo. bis 20 Uhr Mo. bis 20 Uhr	31.5. /2.8.
Langeooog 17-4	G. Gebben Nordstr. 5, 49470 Haselünne Tel. 0157-53738819 georg.gebben@ewetel.net	C - 03 13 Tö. 6 - 115 - 89 - 2019K	6 €	1. Belegstelle Langeooog, Herrenhusdünen, 26465 Langeooog 2. Heimatadresse Belegstel- lenleiter 3. F. Thedinga, Tonnenkam- per Weg 31, 26427 Esens Tel. 0151-21678506	Di. Mo. bis 20 Uhr Mo. 16-21 Uhr	31.5. /2.8.
Norderney 17-5 (Toleranz- belegstelle)	D. Ottersbach Warfsweg 28, 26624 Bedekaspel Tel. 0160-2019382 detlef@ottersbach1.de	C-Varroatol./SMR 30 Tö. 7 - 45 - 846 - 2018K	6 €	1. Anlieferung auf Belegstel- le nicht möglich 2. Heimatadresse Belegstel- lenleiter	Spedition dienstags Mo. bis 19 Uhr	24.5. /26.7.
Juist 17-6	D. Huerkamp Hauptstr. 634 OT Vreschen-Bockel, 26689 Apen Tel. 0157-34771644 belegstellejuist@yahoo.de	C-Skl.47/9/24 15 Tö. 18 - 102 - 13 - 2019K	6 €	1. Belegstelle Juist, Hafen Juist, 26571 Juist 2. Heimatadresse Belegstel- lenleiter	Di. Mo. ab 19 Uhr	31.5. /28.7.

Die Belegstellengebühren enthalten keine Transportkosten, keine Schiffsfracht und kein Rollgeld auf der Insel.

Diese Kosten werden gesondert berechnet!

Norderney wird nach AGT-Richtlinien als Toleranzbelegstelle mit Drohnenvölkern einer SMR-Linie aus Kirchhain geführt.

*Angaben zu erste/letzte Anlieferung beziehen sich auf Anlieferung auf der Belegstelle, nicht auf Anlieferungsstellen, dort jeweils am Vortag!

Ratschläge zur Beschickung von

Aus der Praxis – für die Praxis

Jährlich werden in Deutschland etwa 90.000 Königinnen zur Begattung auf Belegstellen gebracht, allein circa 17.000 auf Inselbelegstellen. Die folgenden komprimierten Hinweise aus langjähriger Praxis sollen dazu beitragen, hohe Begattungsergebnisse zu erzielen.

1. Königinnen

Königinnen sollten nur in gesunden und entwicklungsfreudigen Pflegevölkern aufgezogen werden. Dazu bitte nur fehlerlose, nach Größe und Lebenskraft ausgelesene Königinnen verwenden und darauf achten, dass Sie sie nicht beim Zeichnen flugunfähig machen.



Nur einwandfreie, gezeichnete Königinnen verwenden.

Alle Königinnen sind mit der vorgeschriebenen Jahresfarbe zu zeichnen. Es ist empfehlenswert, Plättchen mit Nummern zu verwenden (Verflug auf der Belegstelle). Die Nummer der Königin kann mit einem Klebeplättchen auf dem Begattungskästchen vermerkt werden. So stellt man einen eventuellen Verflug der Königin auf der Belegstelle später leicht fest.

2. Vorbereitung der Begattungs- kästchen

Auf vielen Belegstellen sind Mehrwabenkästchen (MWK) zugelassen. Sie sind biologisch sinnvoll, da sie über Wabengassen verfügen. Auf den Inseln und auf einigen Landbelegstellen sind wegen der Kontrolle auf Drohnenvollfreiheit Einwaben-



Belegstellen

kästchen (EWK) vorgeschrieben. Nur genormte und bewährte EWK verwenden: Um einen oder mehrere Millimeter längere oder breitere EWK verursachen bei der Einbringung auf der Belegstelle Schwierigkeiten und Mehrarbeit. Die Flugloch-Verschlüsse dürfen nicht hervorstehen und müssen am besten ins Holz eingearbeitet sein. Ihr völliges Festsitzen, auch das der Bodenschieber und Deckel, muss kontrolliert werden. Außerdem müssen die Bodenlüftungen sauber und bei Bedarf (Totenfall) zu entfernen sein. Von der Verwendung von Absperrgittern innerhalb der EWK wird abgeraten. Schwache Völkchen müssen bei Kälte Gelegenheit haben, sich mit ihren Königinnen in einen der oberen Räume zurückzuziehen. Oft gehen die Königinnen dort dann schnell in Eilage.

Die Begattungskästchen sind vor jedem Gebrauch zwecks Verhütung von Nosemose gründlich zu reinigen, die Waben sind auszuschnneiden und sämtliche Holz- und Glasteile mit 2%iger Ätzkalilauge, Soda- oder P3-Lösung zu scheuern. Ferner ist auch peinlichst darauf zu achten, dass sämtliche vorjährigen Teigreste aus der Futterkammer entfernt werden.

Die Rähmchen sollte man mit einem 2,0–3,0 cm breiten Leitstreifen aus einer Mittelwand versehen, sonst errichten die Bienen Wirrbau. Dies erschwert die Kontrolle sehr. Der Futterteig darf nicht so weich sein, dass er verläuft, anderenfalls kleben die Bienen darin fest und verenden. Abhilfe bringt hier das Auflegen von etwas Vliespapier (Küchenrolle).

**Wie füllt man ein EWK richtig?
Links zu stark, rechts zu schwach.
Die ruhige Traube soll etwa den
halben Raum ausfüllen.**



3. Belegstellen – Linienbelegstellen

Name Code Nr.	Belegstellenleitung Kontaktdaten	Drohnen Linie Tö. von Kö. (4a)	Gebühren / Kö.	Anlieferungsstellen	Anlieferungszeiten
Neuenhof - Hörner Außendeich 6 - 12	R. Müller Uhlenkamp 3, 21785 Neuhaus Tel. 0152-28761326	C - Varroatol. 30 Tö. 6 - 131 - 2 - 2019K	5 €	Heimatadresse Belegstellenleiter	Sa. 17-19 Uhr
Torfhaus 6 - 14	Bieneninstitut Celle*	C - Celle 12 Tö. 6 - 1 - 0125 - 2018	5 €	auf Belegstelle Anmeldung: Maike.Kakuschke@Laves.Niedersachsen.de Tel. 05141/5938714	Anfrage
Leyhörn 17 - 22	H. Fecht Kanalstr. II 59, 26639 Wiesmoor Tel.: 04944/7518 www.leyhoern.de	Buckfast 12 Tö. B - 01 (TR)	17 €	1. Heimatadresse Belegstellenleiter 2. P. Spieker, Ayenwolde 49, 26802 Moormerland Tel. 0172-1539457	Vereinbarung Vereinbarung

3. Belegstellen – Rassebelegstellen

Name Code Nr.	Belegstellenleitung Kontaktdaten	Drohnen Linie Tö. von Kö. (4a)	Gebühren je Kö.	Anlieferungsstellen	Anlieferungszeiten	erste/letzte Lieferg.
Englands Tannen 17 - 20	T. Wiels Heidering 16a, 49716 Meppen Tel. 05931/929453	14 Carnica	frei	1. Heimatadresse Belegstellenleiter	Vereinbarung	5.6. 6.8.
Elberger Moor 17 - 21	J. Protheine Arnikstr. 33, 48529 Nordhorn Tel. 05921/8503915	6 C-Pesch	2 €	1. Heimatadresse Belegstellenleiter 2. F. v. Wieren, Am Neuland 7, 48529 Nordhorn Tel.: 05921/726889	Vereinbarung Vereinbarung	27.5. /30.7.

4. Anerkannte Besamungsstellen

Besamungsstelle Code Nr. Kontaktdaten	Besamungen von ... bis ...	Eingesetzte Drohnenvölker Tö. von	Können Züchter Drohnen stellen?	Besamungen vor Ort bei Züchtern?
Beate Schweitzer DE- 6-30 Königsberger Straße 33, 38159 Vechelde Tel: (05302) 4854, beate.schweitzer@apitex.de	Anfang Juni bis Ende Juni	C-Varroatol. DE-6-11-15-2017 K C-P DE-13-430-56-2019 K	Ja	Nein
Georg Macha DE-17-43 Eichengrund 6, 28790 Schwanewede Tel: (0162) 1021983	7. Juni bis Mitte August	C-03 DE- 17-208-16-2016 K C-T1075 DE-17-208-199-2017 K C-P DE- 6-115-7-2017 K	Ja	Ja
Andreas Scheibel DE- 17-47 Ehrener Str. 37, 49624 Lönningen Tel: (05432) 4946, scheibel195@gmail.com	Anfang Juni bis Ende Juli	Varroatol. DE- 7-45-846-2018 K	Ja	Nein
H. Holtkamp DE-17-45 Birkenstr.6, 26847 Detern Tel: (04957) 8988582, holtkamphelm@web.de	2022 keine Fremdbesamung			

Landesverband Hessen

1. Abgabe von Königinnen, Ablegern und gekörten Völkern

Code Nr.	Kontaktadressen anerkannter Züchter	Rasse/Linie
Code Nr. DE 7-146 W. Scheele	Str. Hümmerstraße 134388 Trendelburg Tel. 05671/6944 0177/2903346, imkereischeele@gmail.com	C-Varroatoleranzucht
Code Nr. DE 7-320 R. Woelke	Str. Blumenstr. 4 63654 Büdingen Tel. 0170/9216116, woelke.rolf@gmail.com	C-Varroatoleranzucht
Code Nr. DE 7-165 W. Fischer	34376 Immenhausen Albert-Schweitzer-Str. 11. Tel. 05673-7065 / 0157 8066 4763, w.fischer-immenhausen@t-online.de	C-Varroatoleranzucht
Code Nr. DE 7-173 Uwe Eichholz	Buchstr 8 36396 Steinau Tel. 066637490, imkerei-eichholz@online.de	Carnica-Eichholz
Code Nr. DE 7-179 Stefan Schellenberg	Str. Wetzlarer Weg 5, 35444 Biebertal Tel. 06446/88969-15 0172/1700900, honig@imkerei-schellenberg.de	Carnica
Code Nr. DE 7-175 R. Bonkowski	Haigerseelbachstraße 30 35708 Haiger Tel. 0170/3664991, ralph.bonkowski@gmx.de	C-Varroatoleranzucht
Code Nr. DE 7-177 J. Seligmann	Schönsteinerstraße 34 34630 Moischeld Tel. 6696/257, jseellig@t-online.de	C-Varroatoleranzucht
Code Nr. DE 7-161 Hans Georg Biedenbach	Vachaer Weg 14 36088 Hüneld Tel.06652/3698 0175/7876436, h.g.biedenbach@unitybox.de	C-Varroatoleranzucht
Code Nr. DE 7-190 S. Sperzel Vermehrer	Str. Ahornweg 10 36381 Schlüchtern Tel. 06661/36381, Web: www.diebiene-schluechtern.de E-Mail: sperzel2911@gmail.com	Carnica

2. Rassebelegstellen

Name Code Nr.	Belegstellenleitung Kontaktdaten	Drohnen Linie Tö. von Kö. (4a)	Gebühr/ Kö.	Anlieferungsstellen	Anlieferungszeiten	erste/letzte Lieferg.
Hohe Rhön 7-13	A. Mehler, Kolpingstraße 6, 36115 Hilders, 06681-1683	Ca. Varroatol. 7-45-846-2018 K 18-31-55-2019 K	3 €	An der Belegstelle	dienstags und freitags 18-20:00 Uhr	31.05./29.7.
Bergwinkel 7-20	Uwe Eichholz Buchstr 8, 36396 Steinau Tel. 06663 7490	Carnica 7 - 173 - 55 - 2018 7 - 173 - 55 - 2018		Belegstelle nur mit Termin	samstags 17- 19 Uhr	21.5./30.7.
Waldhaus 7-1	Stefan Schellenberg Wetzlarer Weg 5 35444 Biebertal Tel. 06446 88969	Carnica 7 - 45 - 846 - 2018				

Landesverband Mecklenburg Vorpommern

2. Abgabe von Königinnen, Ablegern und gekörnten Völkern

anerkannter Züchter bzw. Zuchtbuch-führendes Mitglied in einem Züchterringer, Code Nr.	Kontaktdaten	Rasse/Linie
DE-8-1 Bienenzuchtzentrum Bantin	Wittenburger Straße 3, 19246 Zarrentin am Schaalsee, OT Bantin Ausbau Tel. 038851 25281, bzz.bantin@imkermv.de, Internet: www.apineum.de	Carnica
DE-8-6 Naujoks Stephan	Törpin 30, 17111 Sarow Tel. 01718564605, stephannaujoks@t-online.de	Carnica
DE-8-170 Resi Auerbach	Poggenweg 14, 18146 Rostock Tel. 0381 680718, resi.auerbach@web.de	Carnica
DE-8-209 Jan Krauter	Klüber Nr. 24, 18279 Langhagen Tel. 038456 66856, jankrauter@gmx.de, Internet: www.imkerei-Krauter.de	C-Singer
DE-8-219 Dr. Stefan Köhler	Kirchenstrasse 34, 18059 Ziesendorf Tel. 017620038619, beninus-honucu@t-online.de	Carnica

3. Linien-Belegstellen

Name Code Nr.	Belegstellenleitung Kontaktdaten	Drohnen Linie Tö. von Kö. (4a)	Ge- bühr /Kö.	Anliefe- rungs- stellen	Anliefe- rungszeit- en	erste/ letzte Anlieferung
DE-8-4 Jasnitz	BZZ Bantin Wittenburger Straße 3, 19246 Zarrentin am Schaalsee, OT Bantin Ausbau Tel. 038851 25281, bzz.bantin@imkermv.de, In- ternet: www.apineum.de	DE-2-128-45-2019K DE-17-2-46-2018K	3 €	1. siehe Be- legstellenlei- tung	Mi., 8-15 Uhr	18.5. /3.7.
DE-8-5 Meilenei- che	Jan Krauter Klüber Nr. 24, 18279 Langhagen Tel. 038456 -66856, jankrauter@gmx.de Internet: www.imkerei-Krauter.de	DE-7-45-614-2019K NL-55-3-61-2019K	3 €	1. in Abspra- che mit Be- legstellenlei- tung	Nach Ab- sprache	18.5. /13.7.
DE-8-6 Müggen- burg	Ralf Becker Birkenstr.4, 18337 Carlewitz Tel. 0152-07137164	DE-18-26-2098- 2018K	3 €	1. Belegst. o. in Absprache	Sa. 8-10 Uhr	4.6. /16.7.
DE-8-8 Müritz- hof	Gerhard Bork Rosenthalstr. 25c, 17192 Waren Tel. 0151-15870587, bork711@gmx.de	DE-8-198-810-2016K DE-8-198-812-2016K	3 €	1. An- und Ab- nach telefon. Abstimmung.		25.5. /13.7.

Landesverband Nassau

1. Umlarveranstaltungen

Stand / Ansprechpartner	Datum	Uhrzeit	Zuchtstoff
Siegfried Heuzeroth Amselweg 10, 57629 Mörsbach, Tel. 026888565 nur nach Vereinbarung	7.5.2022 15.5.2022 26.5.	10.30 Uhr	1. C-Varroatoleranz 2. C-Peschetz 3. C-ACA
Stefan Becker Limburg, Tel. 06431-215850	nach Vereinba- rung		1. C-Varroatoleranz

2. Abgabe von Königinnen, Ablegern und gekörnten Völkern

anerkannter Züchter bzw. Zuchtbuch-führendes Mitglied in einem Züchterringer Code Nr.	Kontaktdaten	Rasse/Linie
Code Nr. DE- 09-2 Siegfried Heuzeroth	Amselweg 10, 57629 Mörsbach Tel. 026888565, Imkereiheuzeroth@freenet.de	C-Varroatoleranz, C- Peschetz, C- ACA
Code Nr. DE- 09-21 Stefan Becker	Annastr. 18, 65549 Limburg/Lahn Tel. 06431-215850, info@limburger-schafsberg-imkerei.de	C-Varroatoleranz

3. Besamungsstellen

Besamungsstelle Code Nr. Kontaktdaten	Besamungen von ... bis ...	Drohnenvölker stehen zur Verfügung Tö. von	Können Züch- ter Drohnen stellen?	Besamungen bei Züchtern möglich?
Ine Schmale DE-9-5- Hauptstraße 22, 56472 Dreisbach Tel. 0151 2306 5403 koeniginnenbesamung@westerwald-imkerin.de	27.6. bis 15.7.	C-Varroatol. DE-9-2-5005-2019 C-P DE-9-2-4029-2019 C-ACA. DE-9-2-9958-2020 C-DE-9-2-4128-20	ja	nein
Arno Baumann DE- 9-28 Grabenstraße 13, 65624 Altendiez Tel. 0151-19662378, baumannarno@t-online.de	2022 keine Fremdbesa- mung			

Wird der Teig aus Honig und Puderzucker selbst zubereitet, darf kein Wasser verwendet werden, da der Teig sonst hart wird und die Bienen ihn nicht aufnehmen können. Verelenden, Verhungern oder Ausziehen der Völkchen sind die Folge. Gut eignet sich erfahrungsgemäß der im Handel angebotene Teig. Nicht nur der Futterraum sollte mit Teig gefüllt werden, sondern auch im Raum mit den Bienen sollte man einen etwa walnussgroßen Klumpen Futter bieten (Achtung, nicht vor das Flugloch legen!). Die Völkchen bauen dann schneller. Wichtig ist ein ungehinderter Zugang zum Futter. Bei EWK älterer Bauart mit nur engem Zugang empfiehlt es sich, das Trennungsschied zwischen Futter- und Beweiselungskammer mit der Kneifzange um circa 1,0 cm zu kürzen und ein Stück Glas über die ganze Länge des EWK zu legen. Drohnen dürfen nicht mit auf die Belegstelle. Daher sind die Begleitbienen sorgfältig durchzusieben. Beim Vorhandensein nur eines einzigen Drohnen geht die gesamte Sendung des Imkers unweigerlich auf seine Kosten und unter Erhebung der vollen Belegstellengebühr zurück.

Zur Füllung der Begattungskästchen sollte man möglichst nur Bienen aus Pflegevölkern oder zuvor erstellten Brutscheunen verwenden. Diese haben die richtige Zusammensetzung (2/3 Jungbienen und 1/3 Altbienen). Auch nehmen sie die Jungweisel ohne Weiteres an. Auf keinen Fall sollte man Bienen aus Völkern in Schwarmstimung verwenden. Vor dem Durchsieben die Altbienen abfliegen lassen!

Stecher als Begleitbienen sind auf Belegstellen unerwünscht. Sie bereiten viel Verdross bei der Kontrolle der Völkchen.

Die Begattungskästchen nicht zu stark mit Begleitbienen füllen: Bei EWK genügt eine gestrichene Suppenkelle (1/4 l) voll, wenn sie angefeuchtet sind; ein wenig mehr sind nötig, wenn sie trocken bleiben. Die ruhige Bienentraube soll etwa eine halbe Stunde nach dem Befüllen das halbe Kästchen ausfüllen. Bei MWK sind etwas mehr Bienen erforderlich.

Zu starke Völkchen laufen Gefahr, auf dem Transport zu leiden, auf der Belegstelle auszuziehen oder den Futterteig zu schnell aufzuzehren. Meist wird jedoch zu sehr mit Bienen gespart. Sind es dann noch

vorwiegend Altbienen (häufig noch „Nosema-Trägerinnen“), ziehen die Völkchen schnell aus oder fliegen sich kahl. Die Königinnen sind dann meist verloren.

Vor dem Zusetzen tut man gut daran, die Königinnen mit lauwarmem Wasser zu benetzen. Sie verhält sich dann ruhiger und wird besser angenommen. Bei EWK lässt man sie einfach durch das Flugloch zulaufen. Bei MWK gibt man sie gleich zu den Bienen oder lässt sie unter der Abdeckfolie zulaufen.

Keine Völkchen absenden, die zu Hause noch nicht angefangen haben zu bauen! Nach einer zweitägigen Unterbringung in einem kühlen, dunklen Raum (8–14 °C) wird ein Aufstellen der Begattungsvölkchen im Freien, jedoch im Schatten und bei kleinem Flugloch, empfohlen. Die Bienen sind dann weniger gestresst, konnten sich entleeren und mit Wasser versorgen.

Lieber einige Tage länger stehen lassen! Bei solchen Völkchen, die nach Tagen noch nicht bauen, stimmt etwas nicht, entweder mit der Königin, dem Futterteig, der Zusammensetzung des Völkchens, dem Aufstellungsraum, dem Zugang zum Futter oder der Temperatur im Aufstellungsraum. Königinnen solcher Völker sind, wenn überhaupt vorhanden, Todesanwärter. Vor dem Versand sollten alle Kästchen auf das Vorhanden-



Ein Zuchtvolk wird begutachtet.

Imkerverband Rheinland

1. Umlarveranstaltungen

Ort	Stand / Ansprechpartner	Datum	Zuchtstoff
46569 Hünxe	Eckhard Uhlenbruck, Dinslakener Str. 89a, 46569 Hünxe, Tel. 02858 82425	nach Absprache	nach Absprache, Carnica Sklenar 9/15 u. G10

2. Abgabe von Königinnen, Ablegern und gekörten Völkern

anerkannter Züchter bzw. Zuchtbuch-führendes Mitglied in einem Züchterring Code Nr.	Kontaktdaten	Rasse/Linie
Matthias Rettig, DE-11-72	Matthias Rettig, Unter Kleeburg 10, 54296 Trier Tel. 0651-22390, info@imkereibedarf-rettig.de	Carnica
Rudi Bauer, DE-11-3	Rudi Bauer rudi.ingrid@gmx.de	Carnica Sklenar 19/48; G/10; 9/15; 9/26
Eckhard Uhlenbruck, DE-11-70	Eckhard Uhlenbruck, Dinslakener Str. 89a, 46569 Hünxe Tel. 02858 82425, turnierbienen@freenet.de	Carnica Sklenar G/10; 9/15
Friedrich Bleckmann, DE-11-138	Friedrich Bleckmann kontakt@eifel-biene.de	Carnica

3. Inselelegstellen

Name Code Nr.	Belegstellenleitung Kontaktdaten	Drohnen Linie, Tö. von Kö. (4a)	Gebühr je Kö.	Anlieferungsstellen	Anlieferungszeiten
Borkum DE-11-3	Rudi Bauer, Fasanenweg 14, 51519 Odenthal	Carnica Sklenar-DE-11-03-7/2019		1. Belegstellenleiter 2. Entlang der A31. Treff nach Tel. 02202 7418 3. Belegstellenleiter 4. Entlang der A31. Treff nach Tel. 02202 7418 5. Belegstellenleiter 6. Entlang der A31. Treff nach Tel. 02202 7418	16.5. 17.5 6.6. 7.6. 27.6. 28.6.

Imkerverband Rheinland-Pfalz

1. Abgabe von Königinnen, Ablegern und gekörten Völkern

anerkannter Züchter bzw. Zuchtbuch-führendes Mitglied in einem Züchterring, Code Nr.	Kontaktdaten	Rasse/Linie
Code Nr. DE 10 - 30 Anton Kaupa	Kettlerstr. 9, 67065 Luwighshafen Tel. (0621) 57 88 52, imkereikaupa@online.de	C - Varroatoleranz
Code Nr. DE 10 - 38 Dirk Metzläff	Goyastr. 59, 67433 Neustadt/W Tel. (06321) 48 96 37, dmetzlaeff@arcor.de	C
Code Nr. DE 10 - 31 Markus Wietzel	Friedenstr. 9, 67734 Katzweiler Tel. (06301) 79 50 94	C
Code Nr. DE 10 - 35 Thorsten Heß	Lange Rötterstr. 7, 68167 Mannheim Tel. (0621) 16 77 527, imkereii@summstoeckel.de	C

2. Linien-Belegstellen

Name Code Nr.	Belegstellenleitung Kontaktdaten	Drohnen Linie Tö. von Kö. (4a)	Gebühr / Kö.	Anlieferungsstellen	Anlieferungszeiten	erste/letzte Lieferung
Mentzgergrund 10 - 50	Anton Kaupa Tel. 0621 57 88 52 Imkerverein Bad Dürkheim	C - Varroatoleranz 15 Töchter 9-2 - 4029 - 2019K	2,50 €	auf Belegstelle	siehe Homepage imkerverein-bad-duerkheim.de	28.5./23.7.



Oben: So soll es aussehen: Das Völkchen baut.

Unten: Hier stimmt etwas nicht. Die Bienen haben nicht gebut und sind ausgezogen.



3. Anerkannte Besamungsstellen

Besamungsstelle Code Nr., Kontaktdaten	Besamungen von ... bis ...	Eingesetzte Droh- nen Tö. von	Können Züchter Drohnen stellen?	Besamungen bei Züchtern möglich?
Anton Kaupa: DE 10-30 Kettlerstr. 9, 67065 Ludwigshafen Tel. (0621) 57 88 52, imkerei-kaupa@online.de	10.6. bis 20.6.	C- Varroato: DE 9-2- 4029-2019K	Ja	Nein

Landesverband Saarländischer Imker

1. Abgabe von Königinnen, Ablegern und gekörnten Völkern

Züchternummer	Name / Adresse	
DE-12-1	Nieser, Frank	Auf Gierspel 37, 66132 Saarbrücken, Tel. 0681 8910021, bienenzucht@freenet.de
DE-12-3	Lensch, Armin	Im Borrech 1, 66606 St.Wendel/Bubach, Tel. 06856 727, Armin.Lensch@t-online.de
DE-12-12	Ziegler, Heinz	Mondorfer Str. 35, 66663 Merzig, Tel. 06869 814, email@bienenzucht-ziegler.de
DE-12-31	Schank, Fred Walter	Parkstraße 29, 66625 Wolfersweiler, Tel. 06852 802053, imkerei-schank@email.de
DE-12-37	Hero, Horst	Im Grauenstein 9, 66709 Weiskirchen, Tel. 06872 6173, horst@carnicabienenzucht.de
DE-12-37	Endres, Karl	Dippelborn 4, 66687 Wadern, Tel. 06871 7793, karl.Endres@yahoo.de
DE-12-39	Lauer, Thomas	Weiberberg 13, 66697 Losheim am See, Tel. 06872 505454, imkerei-lauer@web.de
DE-12-40	Mailender, Jürgen	Mühlenstraße 66, 66822 Lebach, Tel. 06888 57392, beegogler@email.de
DE-12-41	Zuzanna, Simon-Klary	Zum Fels 5, 66687 Wadern-Bardenbach, Tel. 06871 4727, zuza.s@onet.eu
DE-12-42	Blaess, Holger	Völklinger Straße 96, 66333 Völklingen, Tel. 0162 96 94 549, blaess@gmx.de

2. Anerkannte Besamungsstellen

Besamungsstelle Code Nr. Kontakt Daten	Besamungen von ... bis ...	Eingesetzte Drohnen- völker Tö. von	Können Züchter Drohnen stellen?	Besamungen bei Züchtern möglich?
Nieser, Frank DE-12-91 Auf Gierspel 37, 66132 Saarbrücken Tel. 0681 8910021 bienenzucht@freenet.de	Termine auf www. beebreed.eu	wird noch bekannt ge- geben	nein	auf Anfrage
Lensch, Armin DE-12-92 Im Borrech 1, 66606 St.Wendel / Bubach Tel. 06856 72, Armin.Lensch@t-online.de	Termine auf www. beebreed.eu	wird noch bekannt ge- geben	nein	auf Anfrage
Hero, Horst DE-12-94 Im Grauenstein 9, 66709 Weiskirchen Tel. 06872 6173, horst@carnicabienenzucht.de	Termine auf www. beebreed.eu	wird noch bekannt ge- geben	nein	auf Anfrage

Landesverband Sächsischer Imker

1. Umlarveranstaltungen

Ort	Stand / Ansprechpartner	Zuchtstoff
Reudnitz/08412 Werdau	Thomas Funke, Tel. 0160 5808873, thomas.funke@yahoo.de am 16.5., nur nach telefonischer Absprache Züchternummer DE-13-400	DE-13-400-11-2020 Zuchtstoff, Königinnen von Belegstelle LVSI 13-06
09232 Hart- mannsdorf	Armin Schmaus, armin-schmaus@web.de Züchternummer DE-13-417	DE-13-417-15-2019 Zuchtstoff
02681 Crostau	Gerd Seidel, Tel. 03592 32730, seidel-gerd@t-online.de Züchternummer DE-13-90	DE-13-90-558-2017 DE-6-207-40-2018 Zuchtstoff, Königinnen unbegattet und von Beleg- stelle LVSI 13-11
01465 Langbrück	Michael Wagner, Tel. 035201 71301, wagner2261@aol.com Züchternummer DE-13-359	DE-13-359-6-2019 Zuchtstoff, Königinnen von Belegstelle LVSI 13-02
02794 Spitzkun- nersdorf	Arndt Baier, Tel. 03586 789563, Imkerei_Baier@web.de Züchternummer DE-13-369	DE-13-369-175-2020 Zuchtstoff
01920 Hasel- bachtal	Karin Garten, Tel. 03578 306605, kontakt@landimkerei-garten.de Züchternummer DE-13-477	DE-13-477-66-2019 Zuchtstoff, Königinnen unbegattet und von Beleg- stelle LVSI 13-11
03761 Werdau	Andreas Hohmuth, Tel. 03761 83872, andreas_hohmuth@gmx.de Züchternummer DE-13-377	DE-13-377-313-2019 DE-13-377-210-2020 Zuchtstoff, Königinnen von Belegstelle LVSI 13-06
01796 Dohma	Jörg Schubert, Tel. 03501 461127, j.schubertdohma@freenet.de Züchternummer DE-13-430	4a DE-9-2-4027-2019 Königinnen von Belegstelle LVSI 13-11 und künstl- lich besamt LVSI-24 KB
04435 Schkeuditz	Hilmar Naumann, Tel. 034207 73898, hilmar.naumann@t-online. de, Züchternummer DE-13-361	DE-2-128-45-2019 Zuchtstoff, Königinnen unbegattet und von Beleg- stelle LVSI 13-15

2. Abgabe von Königinnen, Ablegern und gekörnten Völkern

anerkannter Züchter bzw. Zuchtbuch-führen- des Mitglied in einem Züchtering, Code Nr.	Kontakt Daten	Rasse/Linie
DE-13-90	Gerd Seidel, 03592 32730, seidel-gerd@t-online.de	Carnica-Peschetz
DE-13-359	Michael Wagner, 035201 71301, wagner2261@aol.com	Carnica
DE-13-361	Hilmar Naumann, 034207 73898, hilmar.naumann@t-online.de	Carnica
DE-13-369	Arndt Baier, 03586 789563, Imkerei_Baier@web.de	Carnica-Kloß
DE-13-377	Andreas Hohmuth, 03761 83872, andreas_hohmuth@gmx.de	Carnica-Peschetz
DE-13-400	Thomas Funke, 0160 5808873, thomas.funke@yahoo.de	Carnica
DE-13-404	Ralf Schwittlick, 037462 5011, schwittlick@gmx.de	Carnica
DE-13-417	Armin Schmaus, armin-schmaus@web.de	Carnica

sein der Königinnen kontrolliert werden. Bei warmem Wetter spritze man mit dem Zerstäuber vor dem Abtransport etwas kaltes Wasser durch die Lüftungsgitter, damit die Bienen für den Transport mit Wasser versorgt sind.

3. Transportgestelle

Für die unterschiedlichen Begattungskästchen gibt es zweckmäßige, angepasste Transportgestelle. EWK, die zu weit entfernten Belegstellen, etwa zu den Inseln geschickt werden, steht ein langer Transport bevor. Sie müssen mehrmals umgeladen werden: Vom anliefernden Imker oder von der Spedition kommen sie auf das Schiff, und auf der Insel müssen sie zur Belegstelle gebracht werden. Die Transportkästen müssen deshalb absolut bienendicht sein. Gut bewährt haben sich genormte Transportgestelle mit Gaze. Ungeeignet sind dagegen Modelle, die einen geschlossenen Deckel haben oder sonst nicht genügend belüftet sind. Die EWK müssen auf Lücke stehen, sonst kommt es immer wieder zum Verbrausen von Völkchen während des Transports. Behelfskisten aus Pappe oder Holz mit oftmals völlig unzureichender Lüftung und mangelhaften Verschlüssen dürfen nicht verwendet werden. Sehr wichtig ist, dass die EWK fest im Transportkasten stehen und sich auch bei starken Erschütterungen nicht bewegen können. Die Scheiben müssen festsitzen. Eventuellem Glasbruch kann man auch durch Verwendung von Plexiglasscheiben vorbeugen.

4. Signieren

Sämtliche Transportgestelle und Begattungskästchen müssen gut lesbar und unverwischbar (Filzstift) die Namen der Anlieferer tragen.



Gut belüftetes,
bienendichtes Trans-
portgestell mit Gaze.

Es kommt immer wieder vor, dass geliehene oder gebraucht gekaufte Kästen nicht „umbenannt“ wurden, was auf der Belegstelle zu unangenehmen Verwechslungen führen kann. Gut bewährt haben sich auch kleine Aufkleber, die Namen, Anschrift und aktuelle Telefonnummer des Beschickers enthalten. Jeder Züchter hat vor der Besichtigung oder spätestens mit der ersten Sendung ein amtliches Gesundheitszeugnis einzureichen. Bei Beschickern aus benachbarten EU-Ländern ist dies in deutscher Sprache vorzulegen.

5. Zusammenfassung kleinerer Sendungen

Bei großen Entfernungen zur Belegstelle ist es ratsam, dass sich mehrere Züchter zusammentun und Sammeltransporte organisieren. Dadurch können die hohen Transportkosten erheblich gesenkt werden. Rechtzeitige Zuchtplanungen sind dazu in Abstimmung mit den Belegstellenterminen erforderlich. Bei gemeinsamen Transporten zu den Inseln hat es sich bewährt, dass ein erfahrener Züchter die EWK vor allem der Neueinsteiger begutachtet, damit Völkchen, die nicht in Ordnung sind, noch vor dem Transport ausgesondert werden. Das spart Kosten und trägt dazu bei, die Ergebnisse auf den Belegstellen zu verbessern.

Völkchen, die im Juli von den Inselbelegstellen zurückkommen, verfügen in der Regel über reichlich Nektar aus der *Statice* (Strandflieder). Da dieser Honig stark duftet, besteht die große Gefahr, dass in trachtloser Zeit am Stand aufgestellte Begattungsvölkchen ausgeräubert werden! Deshalb die Völkchen abseits vom Stand aufstellen und die Königinnen schnell verwenden.

Friedrich-Karl Tiesler



DE-13-420	Danilo Möckel, 037755 66429, danilo.moeckel@icloud.com	Carnica
DE-13-430	Jörg Schubert, 03501 461127, j.schubertdohma@freenet.de	Carnica-Peschetz
DE-13-477	Karina Garten, 03578 306605, kontakt@landimkerei-garten.de	Carnica-Peschetz

3. Rasse-Belegstellen

Name Code Nr.	Belegstellenleitung Kontaktdaten	Drohnen Linie Tö. von Kö. (4a)	Gebühr / Kö.	Anlieferungsstellen	Anlieferungszeiten	erste/letzte Lieferung.
Kantor Kern LVSI 13-03-R	Horst Pohl, 03586 364648	DE-13-369-175-2020 C-P	2 €	Belegstelle vorab tel. Anmelden. Erste Annahmetag mit Belegstellenfest 4.6. ab 14 Uhr	Fr., 18-19 Uhr	4.6. /15.7.
Heidemühle LVSI 13-02-R	Michael Wagner, 03520 171301 oder 0172 7809323	DE-13-359-6-2019 C-P	3 €	Belegstelle	Mi., 17-19 Uhr	1.6. /20.7.
Fürstentuhl LVS 113-06-R	Thomas Funke, 0160 5808873	DE-13-400-11-2020 C-P	2 €	Belegstelle	Di. u. Fr., 18-19 Uhr	3.6. /15.7.

Vogtland LVSI 13-09-R	Ralf Schwittlick 0160 97477132 oder 03746 25011 Danilo Möckel, 037755 66429	DE-2-221-57-2018	3,50 €	Belegstelle mit 7 km Schutzradius, nach Sturmschäden ist eine Öffnung noch nicht sicher; bitte tel. erfragen.	Mi., u. Fr., 19-20 Uhr	3.6. /8.7., 18-20 Uhr
Blockstelle LVSI 13-11-R	Frank Batzk, 0175 4448369 od. 035893 6492 Volker Schönig, 0152 05613823	DE-13-430-56-2019 C-P	3,50 €	Belegstelle mit 7 km gesetzlichem Schutzradius	Di. u. Fr., 18.30-19.30 Uhr	3.6. /26.7.
Seifert´s Kirschberg LVSI 13-15-R	Hennry Seifert, 0171 3404979	DE-2-128-45-2019		Belegstelle mit tel. Anmeldung; auch Samstag von 10-12 Uhr	Di. u. Fr., 17-19 Uhr	3.6. /26.7.

4. Anerkannte Besamungsstellen

Besamungsstelle Code Nr. Kontaktdaten	Besamungen	Eingesetzte Drohnenvölker Tö. von	Können Züchter Drohnen stellen?	Besamungen bei Züchtern möglich?
13 - 16 KB Thomas Funke Tel. 0160 5808873, thomas.funke@yahoo.de		DE-13-400-11-2022	ja	nein
13 - 24 KB Jörg Schubert Tel. 03501 461127, mobil: 0151/21142168 j.schubertdohma@freenet.de	von 30.5. bis 10.7.	DE-9-2-4027-2019	nein	nein
13 - 12 KB Hilmar Naumann Tel. 034207 73898, hilmar.naumann@t-online.de	Mitte Juni	DE-2-128-45-2019	nein	nein
13-27-KB Sandro Wittic Tel. 0172 3584782, wittich.sandro@mail.com	ab Juni	Lohnbesamungen	ja	ja
Thomas Seidel, seidel-gerd@t-online.de, Tel. 03592 32730	Juni	DE-13-90-558-2017 DE-6-207-40-2018	nein	nein

Imkerverband Sachsen-Anhalt

1. Umlarveranstaltungen

Ort	Stand / Ansprechpartner	Datum	Zeit	Zuchtstoff
Darlingerode	Wilfried Götz, Bahnhofstr. 1 b, 38871 Ilsenburg Tel. 0170 55 11 585 info@imkerei-goetze.com	28.5.	12-15 Uhr	Umlarven von bereitgestellten Anbrütern, mit Anmeldg. DE-14-21-1317-2020-K / Stamm: Sklenar Linie 47/9/26 DE-14-21-1015-2019-K / Stamm: Sklenar Linie 47/H/47 DE-14-21-1098-2020 K in Vorb. Stamm Sklenar Linie 47/H/47
Wernigerode	Stefan Bormann, Kossatenweg 5, 38871 Ilsenburg Tel. 0160 976 16 791, stefan.bormann@darlingerode-harz.de	n.V.	n.V.	Umlarven von bereitgestellten Anbrütern, mit Anmeldung DE-14-140-105-2020 Kör. in Vorb. / Stamm Sklenar Li: 47/G10
Magdeburg	H. Bollmann, Tel. 0175 642 5430, U. Zietlow, Tel. 0163 718 3955	n. V.		Umlarven von bereitgestellten Anbrütern, mit Anmeldung Zuchtstoff nach Vereinbarung

2. Linien-Belegstellen

Name Code Nr.	Belegstellenleitung Kontaktdaten	Drohnen Linie Tö. von Kö. (4a)	Gebühren je Kö.	Anlieferungsstellen	Anlieferungszeiten	erste/letzte Anlieferung
Theerhütte-Kaiserstein 14 - 1	U.Zietlow Breslauer Weg 29, 39110 Magdeburg Tel.: 0163 718 3955	C 10 Völker 4-1-507-2019	4 €	1. Heimatadresse Belegstellenleiter 2. H. Bollmann 0175 642 5439	am Vorabend vor 4.+18.6.+27.22 telef. Absprache	3.6. /1.7.

Landesverband Schleswig-Holsteinischer und Hamburger Imker

1. Umlarveranstaltungen

Ort	Stand / Ansprechpartner	Datum	Zeit	Zuchtstoff
Dassendorf	Hans Totzek, Am Nienhegen 3a, 21521 Dassendorf, Tel. 04104 2782	immer So. m. Anm. meldg.	11 Uhr	1. C-Peschetz
Bälau bei Mölln	HaJo Burmester, Am Brink 7, 23881 Bälau, Tel. 04542 837035	nach Vereinbarung		1. C-Peschetz
Kiel	Jörg Schulz, Petersburger Weg 113, 24113 Kiel, Tel. 0431 682471	nach Vereinbarung		1. C-Peschetz
Tosterglope	K.-H. Güldner, In den Gründen 12, 21371 Tosterglope, Tel. 05851 979770,	nach Vereinbarung		1. C-Peschetz

2. Abgabe von Königinnen, Ablegern und gekörnten Völkern

Name Code Nr.	Belegstellenleitung Kontaktdaten	Drohnen Linie Tö. von Kö. (4a)	Ge- bühr / Kö.	Anlieferungsstellen	Anlieferungszeiten	erste/letzte Lieferg.
Puan Klent Sylt 15 -9	Hans Totzek, Am Nienhegen 3a, 21521 Dassen-dorf Tel. 04104 2782 h.totzek@gmx.de	C-Varroatoleranz 15 Tö. DE-6-11-8-2019-K	5 €	1. Belegstelle Puan Klent, Hörnumer Str. 83, 25980 Rantum / Sylt 2. Wohnadresse Belegstellenleiter: H. Totzek Hamburg / Niedersachsen 3. Sammeltransport: Ch. Kluxen, 25469 Halstenbek Tel. 04101 473366 4. Sammeltransport: J. Schulz, 24113 Kiel, Tel. 0431 682471	täglich wöchentl. Anmel- dung Anmel- dung	29.5. /31.7.

Landesverband Thüringer Imker

1. Umlarveranstaltungen

Ort	Stand / Ansprechpartner	Datum	Zuchtstoff
Belegstelle 98559 Oberhof	Thomas Reps, Schmalkaldener Str. 33, 98547 Christes Tel. 036844 40463	nach Vereinbarung	1. C- Varroatoleranz
98724 Neuhaus/Rwg	Uwe Lindmann, Am Rennweg 22, 98724 Neuhaus / Rwg Tel. 03679 722049	nach Vereinbarung	1. C- Varroatoleranz
7338 Drogitz	Günter Vorsatz, Reizengeschwenda 18, 07338 Drogitz Tel. 036737 30115	nach Vereinbarung	1. C- Varroatoleranz

2. Abgabe von Königinnen, Ablegern und gekörnten Völkern

anerkannter Züchter bzw. Zucht- buch-führendes Mitglied in einem Züchterringer.	Code Nr	Kontaktaten	Rasse/Linie
Hans-Peter Kühn	CodeNr.DE-16-40	Am Wasser 2, 98593 Floh-Seligenthal Tel. 03683 602891	Carnica
Uwe Lindemann	CodeNr.DE-16-310	Am Rennweg 22, 98724 Neuhaus/Rwg Tel. 03679 722 134	Carnica
Albrecht Stoß	CodeNr.DE-16-75	Dosdorf 31, 99310 Arnstadt Tel. 036207 55002	TWS 68 Carnica Varroatoleranz
Gerhard Völlger	CodeNr.DE-16-323	Hauptstraße 48, 99330 Liebenstein Tel. 036205 95890	Carnica-Völlger
Günter Vorsatz	CodeNr.DE-16-337	Reizengeschwenda 18, 07338 Drogitz Tel. 036737 30115	Carnica

3. Linien-Belegstellen

Name Code Nr.	Belegstellenleitung Kontaktdaten	Drohnen Linie Tö. von Kö. (4a)	Ge- bühr /Kö.	Anlieferungsstellen	Anlieferungszeiten	erste/letzte Lieferg.
DE-16-1 Birkenmoor	Ines Berrenrath Tel. 0160 96711370 info@imkerverein-sangerhausen.de			1. Belegst. Birkenmoor, 99768 Eisfelder Talmühle	Sa. 9-11 Uhr	28.5. /23.7.
DE-16-6 Kirchtal	Hans-Peter Kühn Tel. 03683 602891; 01708220597 hp.kuehn@web.de			1. Belegstelle Kirchtal	Sa. nach Absprache	28.5. /23.7.
DE-16-8 Wüstenwetzdorf	Wolfgang Müller Tel. 0171 3790813, 036482 86879 wolfgang.mueller.triptis@t-on-line.de			1. Belegstelle	Mi. 17-18.30 Uhr Sa. 10-12 Uhr	21.5. /16.7.
DE-16-11 Kieferle	Karl-Heinz Bauersachs Tel. 036766 20185, 0151 5592 1447 imker-khb@web.de			1. Belegstelle	Sa. 17-18 Uhr, oder nach Absprache	28.5. /16.7.
DE-16-12 Buckfast-belegst. Weißberg/Rst.	Gunter Eckardt 036425 22304 0171 9552678	16 Drohnenvölker, Linie b 137 (K. Fehrenbach)	7 €	1. Belegstelle	So. 14-tägig nach telef. Absprache	29.5. 10.7.

4. Anerkannte Besamungsstellen

Besamungsstelle Code Nr. Kontaktdaten	Besamungen	Eingesetzte Drohnenvölker Tö. von	Können Züchter Drohnen stellen?	Besamungen bei Züchtern möglich?
DE-16-61 Hartmut Bodenstern Schulplatz 38, 99947 Sundhausen	nach Absprache		nein	ja
DE-16-62 Uwe Lindemann Am Rennweg 22, 98724 Neuhaus/Rwg Tel. 03679 722134, u.lindemann@t-online.de	nach Absprache		nach Absprache	nein
DE-16-63 Gunter Eckhardt Am Hain 12, 07751 Jena OT Lützeroda Tel. 036425 22304	nach Absprache		nach Absprache	nach Absprache

Rezension

Aufzucht und Verwendung von Königinnen

Friedrich-Karl Tiesler, Eva Englert und Dr. Werner von der Ohe

Komplett überarbeitete Neuauflage 2021, 266 Seiten mit über 240 farbigen Abbildungen, Hardcover, Buschhausen Druck- & Verlagshaus, Herten

Erhältlich auf

www.shop.bienenjournal.de

Bestellnummer: 54779

Preis: 29,90 Euro

Ein Standardwerk für die Zuchtpraxis

Das Buch *Aufzucht und Verwendung von Königinnen* ist bereits in der fünften, überarbeiteten Auflage erschienen und kann getrost als „Standardwerk für Züchterinnen und Züchter“ bezeichnet werden. Darin beschreibt das Autorenteam Friedrich-Karl Tiesler und Eva Englert auf 266 Seiten die Aufzucht von Königinnen von der Beschaffung des Zuchtstoffes bis zur Einweisung. Dabei geht es fast ausschließlich um die Praxis, weniger um Theorie.

So werden für die Darbietung des Zuchtstoffes unter anderem der Bogenschnitt, das Umlarven und das Umsteckverfahren nach Karl Jenter beschrieben. Weiter geht es mit dem Zuchtkalender und den Aufzuchtverfahren in weiselrichtigen und weisellosen Völkern sowie der weiteren Pflege der Weiselzellen bis zum Schlupf. Es folgt ein anderer wichtiger Teil der Zuchtarbeit, nämlich die Auswahl der Begattungsstelle. Hierzu gibt es erfreulicherweise auch eine Erklärung für die Angaben, die man auf www.beebreed.eu findet und die einem bei der Wahl der richtigen Anpaarung helfen sollen. Wie wird ein Begattungskästchen gefüllt, und welche Besonderheiten und Vorgaben muss man bei der Beschickung einer Belegstelle beachten? Auch hierauf finden Leserinnen und Leser ausführliche Antworten im Buch. Der praktische Teil schließt schließlich mit unterschiedlichen Methoden des Einweisels sowie der Zwi-

Landesverband Württembergischer Imker

1. Umlarvveranstaltungen

Ort	Stand / Ansprechpartner	Datum	Zuchtstoff
Landesverband Württemberg	9 Mutterstationen auf der Homepage des Landesverbandes nachzulesen	Mai-Juli nach Vereinbarung	Von Königinnen aus dem Prüfling

2. Abgabe von Königinnen, Ablegern und gekörnten Völkern

anerkannter Züchter bzw. Zuchtbuch-führendes Mitglied in einem Züchter-ringCode Nr.	Kontaktdaten	Rasse/Linie
Code Nr. 19-1	Frank Neumann, Dr. Hillstr. 46, 88326 Aulendorf, Tel. 0752 5942260	Carnica
Code Nr. 19-40	Thomas Leukart Gartenstr. 7, 72336 Balingen, Tel. 0173 2466149	Carnica
Code Nr. 19-346	Christian Wolf Beckstr. 4, 72336 Balingen, Tel. 0173 3416905	AGT Population
Code Nr. 19-201	Michael Bandte Albstadt, Tel. 0152 33603999	Sklenar AGT
Code Nr. 19-186	Ania Bialoblocka-Müller Mönchhaldenstr. 33/1, 70191 Stuttgart, Tel. 0157 71570869	Sklenar AGT
Code Nr. 19-191	Lothar Hauser Ridrich, Tel. 0176 42911678	Carnica
Code Nr. 19-9	Martin Rimmele Buchäcker 22, 88361 Altshausen, Tel. 07584 2260	AGT Carnica
Code Nr. 19-185	Thorsten Leich 73033 Göppingen, t-leich@gmx.de	Carnica

3. Linien-Belegstellen

Name Code Nr.	Belegstellenleitung Kontaktdaten	Drohnen Linie Tö. von Kö. (4a)	Gebühr / Kö.	Anlieferungsstellen	Anlieferungszeiten	erste/letzte Anlieferung
Hasental Code Nr. 19-52	Maren Lang, Weiherstr. 19, 73230 Kirchheim/Jesingen, Tel. 07021 7399240, MarenLang@gmx.net	Carnica Mössner 19 - 162 - 719-2019	1 €	Belegstelle Hasental bei 73252 Schopfloch, Di. u. Fr. 18-20 Uhr; Gesundheitszeugnis/Drohnenfreiheit Zuchtkarten werden ausgegeben	Anmeldung per E-mail	13.5. /15.7.
Schmeiental 19-53	Silvia Hesse Friedrich-List-Str.6 72488 Sigmaringen Tel. 0173 2823996	AGT Population 2-346-182-2018 Ch. Wolf		silli2302@yahoo.de		15.5. /31.7.
Eisbachtal 19-54	Axel Müller Am Bärenberg 15 74523 Sulzbach/Laufen Tel. 0152 57890605					25.5. 15.7.

4. Anerkannte Besamungsstellen

Besamungsstelle Code Nr. Kontaktdaten	Besamungen von ... bis ...	Verwendete Drohnen-völker Tö. von	Können Züchter Drohnen stellen?	Besamungen bei Züchtern möglich?
DE 19-26 Magdalena und Christian Wolf, Beckstraße 4, 72336 Balingen Tel. +491733416905, info@imkerei-wolf.de	Anfang Juni - Mitte Juli	AT 99-120-71800-2018 DE 2-346-621-2019-K DE 7-45-846-2018-K	nein	nein
DE-19-65 Dr. Frank Neumann, 88326 Aulendorf, Tel. 07525-60491, Frank.Neumann@stuaau.bwl.de	Ende Mai bis Ende Juni	19-1-2919-2019 19-1-7419-2019 4-1-383-2019 11-1-10552-2018	ja	ja

Diese Zuchteinlage entstand unter Mitwirkung der Zuchtleute fast aller Landesverbände des Deutschen Imkerbundes. Sie erhebt nicht den Anspruch auf Vollständigkeit. Eventuelle Fragen zu den Tabellen richten Sie bitte an den Zuchtobmann des zuständigen Landesverbandes.

Die Fotos wurden gestellt von: Friedrich Karl Tiesler, Leo Famulla, Josef Klein Hitpass, Gerhard Eggers



Umlarvveranstaltung auf dem Stand eines Züchters.

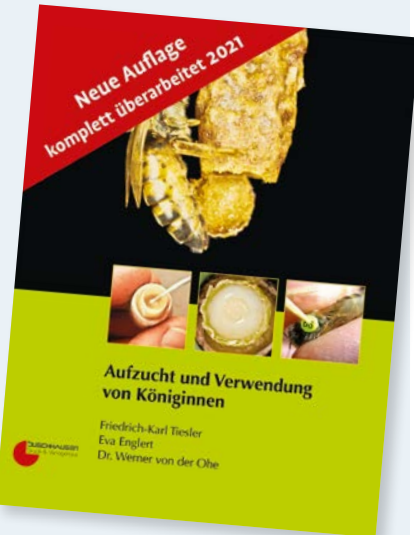

schenlagerung und Überwinterung von Königinnen.

Es folgt noch ein gemeinsam mit Dr. Werner von der Ohe bearbeiteter Abschnitt über Bienenkrankheiten, der sicherlich große Beachtung bei der Zucht finden sollte. Allerdings ist er dafür doch etwas allgemein gehalten und hätte vielleicht noch etwas stärker auf die Aspekte der Zucht ausgelegt werden können. Das letzte, ebenso wichtige Kapitel widmet sich der Betrachtung des Bienenhandels und seiner rechtlichen Regelungen. Hier liest man auch kritische Töne hinsichtlich lokaler Bienenpopulationen, die nicht durch Bienenimporte oder -exporte gefährdet werden sollen.

Das Buch ist im Rahmen zweier weiterer Bücher des gleichen Verlages erschienen. Während das Buch *Aufzucht und Verwendung von Königinnen* die Zuchttechnik schildert, werden in dem Werk *Paarungsbiologie und Paarungskontrolle bei der Honigbiene* die Besonderheiten der Paarungsbiologie bei der Honigbiene und die Belegstellenpraxis beschrieben. Wer tiefer in die genetischen Grundlagen der Zucht einsteigen möchte, dem sei noch der Titel *Selektion bei der Honigbiene* genannt. Er schildert nach einer Einführung in die Genetik die eigentliche Selektion von Bienenvölkern unter besonderer Berücksichtigung der Auslese widerstandsfähiger Bienen. Er ist wie die beiden anderen Bücher sehr verständlich geschrieben und gut zu lesen, vom Thema her aber doch recht speziell.

Spie

Landesverband Westfälischer und Lippischer Imker

1. Züchter

Anerkannte Züchtergemeinschaften, anerkannte Einzelzüchter, Züchtergemeinschaften im Anerkennungsverfahren, anerkannte Einzelzüchter im Anerkennungsverfahren und Vermehrungsbetriebe.

Alle aktuellen Namen und Kontaktdaten der Züchter finden Sie auf der Homepage im Fachbereich Zucht www.lv-wli.de

2. Linien-Belegstellen

Name der Belegstelle	Davert	Glashütte-Bleiwäsche	Holter Wald	Hemmelhohl-Elbershagen	Hollwede	Lankern	Wittekindstein
Adresse der Belegstelle (o.ä. zwecks Anreise)	Wittlerbaumweg (über Davertstraße) 48163 Münster	Bad Wünnenberg, OT Bleiwäsche Navi: Breite: 51.459 Länge: 8.753	Zum Mühlgrund, 33415 Verl	Hermann Keller Altenberger Str. 10, 57223 Kreuztal	Großes Torfmoor Lübbecke Westerbruchweg, Moorschäferei	Brunnenfeld, 46499 Hamminkeln	Wittekindstein, Vlotho-Wilmerei
Belegstellenbetreiber	Kreisimkerverein Münster	Kreisimkerverein Paderborn e.V.	Imkerverein Verl	Imkerverein Littfetal	Imkerverein Lübbecke	Imkerverein Bocholt u.U.	Imkerverein Valdorf
Erst- und letztmöglicher Liefertermin	1.6. /31.7.	27.5. /29.7.	21.5. /31.7.	22.5. /7.8.	25.5. /15.7.	15.5. /15.7.	15.5. /23.7.
Öffnungszeiten	jeweils Sa. 18-20 Uhr	Fr. 17.30-18.30 Uhr telefon. Anmeldung erforderlich	22.5. 10-12 Uhr 4.6. 16-17.30 Uhr 19.6. 10-12 Uhr und nach tel. Vereinbarg.	jeweils So. 10-12.30 Uhr und nach tel. Vereinbarung	nach telefonischer Vereinbarung	nach Vereinbarung	nach Vereinbarung
Anzahl Vatervölker	14	12	7	6	8	12	6
Rasse/Linie der Völker	Carnica	Carnica, Le Claire	Carnica, Le Claire	Carnica- Peschetz	Carnica Sklenar	Carnica	Carnica Sklenar
Zuchtbuchnr. der Mutter der Königinnen der Vatervölker	HR 30-1-483-2020 Mutter im Varroatoleranzprogramm	18-26-2451-2018 Mutter im Varroatoleranzprogramm	18-26-2191-2018 Mutter im Varroatoleranzprogramm	18-104-06-2018 Mutter im Varroatoleranzprogramm	18-206-44-2018K Mutter im Varroatoleranzprogramm	18-501-5-2019K Mutter im Varroatoleranzprogramm	18-206-45-2019 Mutter im Varroatoleranzprogramm
Gebühr je EWK	2,50 €	2 €	1 €	0 €	2 €	2 €	2 €
Name des Belegstellenbetreibers	Lothar Krüger	Michael Kube	Werner Henkenjohann	Tobias Müller	Gerhard Burkamp	Joachim Wittebrock	Thomas Nope
Telefon-Nr. des Belegstellenbetreibers	0152 - 05638508	0174 - 5244523	0151 - 50724689	0173 - 9739776	05741 - 12200 0170 - 3820495	02852 - 2694	05264 - 657509



3 AUSGABEN für nur 10,50 € + ein Geschenk Ihrer Wahl

Jetzt das
Bienen-
Journal
testen!



oder

Bottlebag „dots“
von Reisenthel. Zum sicheren und komfortablen Transportieren von neun großen Flaschen.



Gartenscheren-Set

von Mannesmann. Speziell geeignet zum Schneiden von Blumen, Sträuchern und Gehölzen.



oder

Gutschein über 5 €

von Amazon. Stöbern Sie einfach selbst beim großen Online-Versandhändler Amazon.

